

Ansicht Ost

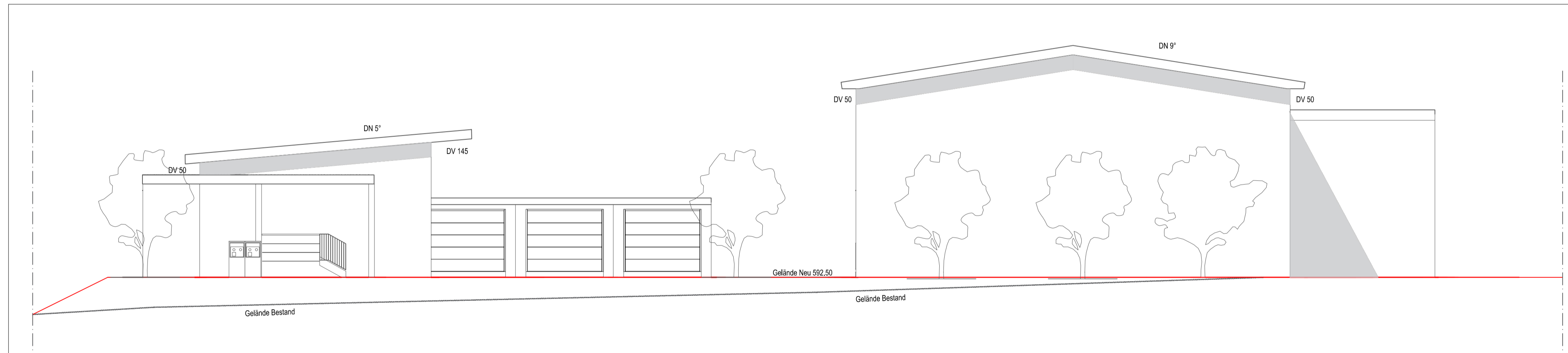

Ansicht Süd



Ansicht West

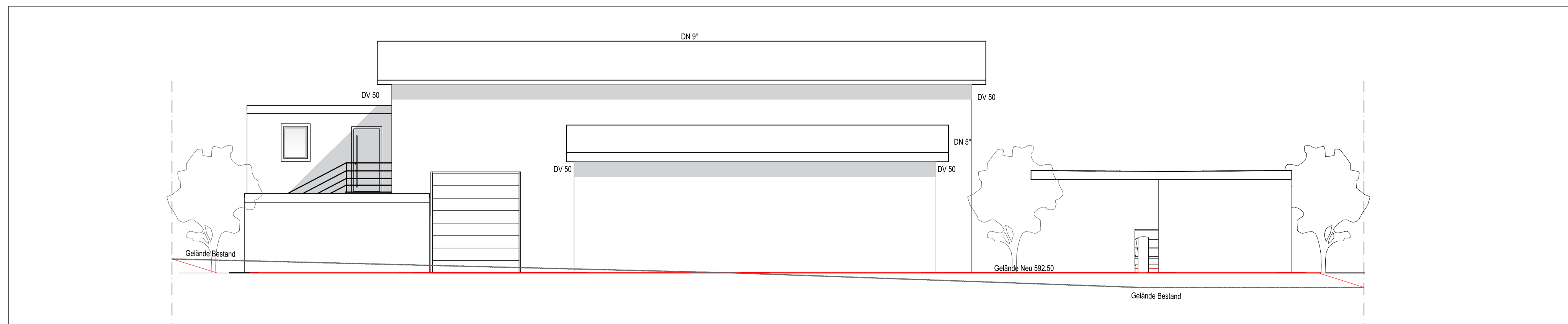

Ansicht Nord

PROJEKT Baugesuch
Errichtung einer Prüfstelle für LKW's und
PKW's, einer Lagerhalle, Garagen,
Büro inkl. einer Wohneinheit und einer
SB Waschanlage

BAUHERR Oliver Müller
SCFT Consulting GmbH
Grubenstr. 27
88422 Bad Buchau

PLANUNG Irmgard Maier
DIE ARCHITEKTIN
Ulmer Straße 34
88471 Laupheim

PLANINHALT Ansichten

MASSTAB 1:100 A1

DATUM 08.02.2022

VERFASSERIN LH