FEDERSEE Journal

diese Woche mit KUR-aktuell

Ausgabe 11
Dienstag, 29. Mai 2018

Amtliches Mitteilungsblatt der Stadt Bad Buchau
sowie der Gemeinden Allmannsweiler, Dürnau, Kanzach

In dieser Ausgabe lesen Sie:

SEITE 7:
Armbrustschießen auf dem Festplatz

Foto: Klaus Weiss

Am 16. Juni ab 14 Uhr beginnt das Scheibenschießen mit der Armbrust für jedermann um die Stadtmeisterschaft. Hier sind auch die Kur- und Feriengäste eingeladen.

SEITE 7:
Adelindis-Festumzug

Foto: Klaus Weiss

Am 17. Juni pünktlich um 11 Uhr startet der große historische Festumzug „Unsere Federseeheimat“.

SEITE 7:
Stadtfahnen

Für alle Anwohner des Umzugswegs bieten die Tourist-Information und das Bürgerbüro zum Preis von 20,00 EUR pro Stück, Stadtfahnen zum Schmücken der Häuser und Fenster an.

Adelindis Heimat- und Kinderfest
15. - 18. Juni

Das große Heimatfest des gesamten Federseeraumes, das Adelindis-Kinderfest, findet vom 15. - 18. Juni statt. Das Fest hat eine lange Tradition und fand bereits im Jahr 1924, also vor über 90 Jahren zum ersten Mal statt. Auch damals gab es schon einen Festumzug. Vor allem die Pferdegespanne sind, dank der gepflegten Kontakte von Willi und Gertrud Maigler aus Eichen, ein wichtiger Bestandteil für den historischen Festzug. Die Halter der prächtigen Gespanne möchten natürlich bei allen umliegenden Heimatfesten dabei sein.

Schon seit Herbst waren es die Nähfrauen, unter der Leitung von Luise Sobel und Tatjana Semin, die die Kostüme ausbesserten. Insbesondere die Kostüme der kleinen Nonnen werden dieses Jahr in neuem Glanz erstrahlen. In den Schulen werden Kostüme sortiert und zugeteilt und die Festwagen vorbereitet.

Wie auch in den vergangenen Jahren ist der Umzugsbeginn um 11 Uhr. Davor wird um 9 Uhr in der Stiftskirche unter Mitwirkung der Stadtkapelle Bad Buchau der Festgottesdienst zelebriert.

Am Freitagabend um 19:30 Uhr treffen sich die fünf Federseekapellen und die Jahrgangsgruppen auf dem Marktplatz und ziehen gemeinsam zum Festzelt.

Nach der Festeröffnung durch den 1. Vorsitzenden (und) Bürgermeister Peter Diesch unterhalten beim anschließenden Jahrgängertreffen im Festzelt die Musikkapellen aus Tiefenbach und Betzenweiler.

Alle anderen Festveranstaltungen, Adlerschießen, Vergnügungspark, Feierabendhockete, Unterhaltungsnachmittag für Jung und Alt, historische Kinderbelustigung und die Schülerbewirtung am Montagvormittag haben ihren festen Platz im Festverlauf und finden wie gewohnt statt. Für Samstagabend konnte Festwirt Klaus Merz mit seinen Angehörigen der Freiwilligen Feuerwehr die Showband „MEMBERS“ engagieren. Damit ist am Samstag Festzeltgaudi und Stimmung im Zelt garantiert. Das Feuerwerk startet am Sonntagabend, es wird durch eine Serenade der Stadtkapelle Bad Buchau eingeleitet.

Foto: Klaus Weiss

MITTEILUNGEN AUS BAD BUCHAU

Bürgermeister: Peter Diesch
Sprechzeiten: Mo. - Do. 08:00 - 12:00 Uhr, Fr. bis 12:30 Uhr
Mi. 14:00 - 18:30 Uhr
Tel.-Nummer: 0 75 82 / 80 80
www.bad-buchau.de

AUS DEM GEMEINDERAT

Kurzbericht von der Gemeinderatssitzung am 7. Mai

TOP 1: Aktuelle Berichte und Verschiedenes

- **Verbandsversammlung KIRU:** BM Diesch berichtet über die stattgefundene Versammlung des Rechenzentrums in Balingen, bei der die Fusion ITEOS bei einer Gegenstimme beschlossen wurde.
- **Kreis-Seniorenrat:** BM Diesch gibt bekannt, dass SR Wissussek zum neuen Vorsitzenden des Kreis-Seniorenrates gewählt wurde und gratuliert ihm namens der Stadt und des Gemeinderates.
- **Letter of Intent MHB-ZfP:** BM Diesch informiert, dass die Moorheilbad gGmbH und das ZfP einen Letter of Intent zum künftigen Betrieb eines Pflegeheims unterzeichnet haben.
- **Parkplatzangebot am städt. Freibad/ Dohlenriedweg:** BM Diesch berichtet, dass bei den Schrebergärten auf Höhe des Minigolfplatzes, die Möglichkeit bestehe, das Parkplatzangebot am Freibad um ca. 10 Stellplätze zu erweitern. Dafür könnte der Bereich entlang der Straße mit Material aufgeschüttet werden, das bei den Erschließungsarbeiten für das Gewerbegebiet "An der Riedlinger Straße" anfalle. Allerdings gibt es noch verkehrsrechtliche Fragen zu klären.
- **Vandalismus:** BM Diesch informiert die Gemeinderäte über das aktuell steigende Vandalismus-Problem. In letzter Zeit seien immer mehr Fälle gemeldet worden. Alleine an der WC-Anlage in den Bittelwiesen, seien Schäden von rund 3.000 € zu verzeichnen. Mutmaßlich werden die Vandalen durch den in guter Absicht errichteten Grillplatz angelockt.
- **BM Diesch gibt folgende Termine bekannt:** 08.05., 14 Uhr, Tanz in den Mai, Kurzentrum; 09.05., 20 Uhr, JHV NZ Moorochsen; 09.05., 19.30 Uhr, Mundartabend/40. Jubiläum Schwäbische Bäderstraße; 10.05., Eröffnung Freibad bei guter Witterung; 31.05., Fronleichnam, Gottesdienst + Prozession; 13.06., Warm-Up-Tour de Barock, Fahrradfahrt/ Spende Volksbank je nach Teilnehmerzahl zugunsten „Bürger für Bürger“

TOP 2: Bürgerfragestunde

- **Einbahnregelung beim Ärztehaus/ Parkplatz am Kurpark - Beschilderung:** Herr Erwin Ferstner kritisiert die Beschildung der Einbahnregelung in der Seegasse / Zufahrt Ärztehaus und Moorheilbad. Herr Moll erläutert, dass die während dem Bau des Ärztehauses abmontierte Beschilderung an der Ausfahrt des Parkplatzes wieder soweit aufgestellt wurde, wie vormals vorhanden. Die Beschilderung sei verkehrsrechtlich korrekt und eindeutig, werde jedoch von Autofahrern leider immer wieder missachtet. BM Diesch sichert die erneute Überprüfung der Beschilderung zu.

TOP 3: Bebauungsplan „An der Riedlinger Straße“

a) Örtliche Bauvorschriften zum Bebauungsplan
b) Stellungnahmen der Träger öffentlicher Belange
c) Satzungsbeschluss

BM Diesch führt in den TOP ein und verweist auf die umfangreichen Sitzungsvorlagen. Der Planer, Herr Künster erläutert diese ausführlich.

Nach weiterer Information und Aussprache beschließt der Gemeinderat einstimmig:

1. **Die zum Entwurf des Bebauungsplans „An der Riedlinger Straße“, Stadt Bad Buchau, und der dazugehörigen Örtlichen Bauvorschriften, bisher vorgebrachten Stellungnahmen werden wie in der Anlage „Stellungnahmen und Behandlung der Stellungnahmen“ vom 07.05.2018 aufgeführt, behandelt.**
2. **Der Bebauungsplan „An der Riedlinger Straße“, Stadt Bad Buchau, bestehend aus der Planzeichnung (Teil A) vom 07.05.2018 und dem Schriftlichen Teil (Teil B 1.) vom 07.05.2018 wird mit Umweltbericht und Begründung vom 07.05.2018 gebilligt und als Satzung beschlossen.**
3. **Die Örtlichen Bauvorschriften „An der Riedlinger Straße“, Stadt Bad Buchau, bestehend aus der Planzeichnung (Teil A) vom 07.05.2018 und dem Schriftlichen Teil, (Teil B 2.) vom 07.05.2018 werden mit Umweltbericht und Begründung vom 07.05.2018 gebilligt und als Satzung beschlossen.**
4. **Der Satzungsbeschluss des Gemeinderates ist gem. § 10 Abs. 3 Baugesetzbuch ortsüblich bekannt zu machen.**

TOP 4: Festlegung der Verkaufspreise für das Gewerbegebiet „An der Riedlinger Straße“

Kämmerer Menz erläutert, dass sich die Preisfindung für Gewerbeflächen - anders als bei Wohnbauflächen – in aller Regel nicht nur nach dem Gestehungsaufwand richte. Hier spielen noch andere Aspekte eine Rolle:

- Die Kalkulation nach den Gestehungskosten ergeben bei unserem Erschließungsgebiet nach aktuellen Kostenberechnungen einen Preis für vollerschlossene Flächen von 60,00 - 70,00 EUR/m².
- Ein weiterer Aspekt sei die örtliche Grundstücksmarktsituation. Die neu festzulegenden Preise sollen in stimmiger Relation zu vergleichbaren Grundstücken stehen. Für gewerbliche Flächen im gegenüberliegenden Gewerbegebiet Oberbach/Unterbach wurden in jüngerer Zeit Flächen veräußert in der Spanne von 40,00 - 55,00 EUR/ m².
- Interessant seien auch die - sehr unterschiedlichen - Preise in umliegenden Gemeinden. Hier bewegen sich die Preise je nach Einzelvoraussetzung zwischen Mitte 20,00 bis zu 70,00 EUR.

Es liege in der Entscheidung des Gemeinderats einen angemessen Verkaufspreis festzulegen. Dennoch sei zu bedenken, dass die Flächenressourcen in Bad Buchau naturgegeben knapp sind. Sollte der Verkaufspreis am Ende nicht kostendeckend sein, sei die Lücke als Gewerbeförderung im Haushalt zu veranschlagen und zu verbuchen.

Der Gemeinderat beschließt nach ausführlicher Beratung mehrheitlich (1 Enthaltung, 3 Gegenstimmen) den Verkaufspreis auf 47,50 EUR/m² festzulegen.

TOP 5: Breitbandausbau: Backbone durch den Landkreis Biberach

BM Diesch verweist auf die ausführliche Sitzungsvorlage und übergibt das Wort an Herrn Manfred Storrer, Dezernent am Landratsamt Biberach. Dieser erläutert detailliert die Ausgangslage, die vorläufige Planung des Backbone-Netzes im Gemeindegebiet, die Voraussetzungen und die Vorteile.

Das Gremium fasst nach kurzer Aussprache folgenden einstimmigen Beschluss:

1. **Der Bericht wird zustimmend zur Kenntnis genommen.**
2. **Der vorgeschlagenen Vorgehensweise zur Herstellung des kommunalen Backbones im Landkreis Biberach durch den Landkreis Biberach und auf Kosten des Landkreises Biberach, vorbehaltlich des Ausbaubeschlusses durch den Kreistag, wird zugestimmt.**
3. **Den in Ziffer 3 genannten Voraussetzungen/Bedingungen wird zugestimmt.**
4. **Die notwendigen Mittel werden im Haushalt eingestellt.**
5. **Der Netzbetriebsausschreibung durch Komm.Pakt.Net und der Teilnahme der Stadt Bad Buchau wird zugestimmt.**

TOP 6: Ernennung Ratsschreiber

BM Diesch erläutert die Sachlage. Herr Müller fügt hinzu, dass das Grundbuchamt im früheren Notariat in Bad Buchau bereits 2017 dem Amtsgericht Ravensburg zugewiesen wurde. Die Grundbuchunterlagen wurden zwar im Zentralarchiv in Kornwestheim eingelagert, stehen aber in digitalisierter Form zur Verfügung.

Nach kurzer Beratung beschließt der Gemeinderat einstimmig

1. **Die Leiterin des Hauptamtes – ab 1. Juli 2018 Frau Tanja Bloching - wird zur Ratsschreiberin ernannt.**
2. **Als erster stellvertretender Ratsschreiber wird der stellv. Hauptamtsleiter, Herr Klaus Merz sowie als zweite stellvertretende Ratsschreiberin die Verwaltungsangestellte Frau Monika Hummler ernannt.**

TOP 7: Schussenrieder Straße/L280: Neuer Fahrbahnbelag; anteilige Kosten der Stadt

Herr Moll nimmt einleitend Bezug auf die bisherigen Beratungen im Gemeinderat. Anlass ist das Vorhaben des Landes, den Fahrbahnbelag vom Kreisverkehr der Schussenrieder Straße bis zur Umgehungsstraße zu erneuern. Auch die Stadt werde die Gelegenheit nutzen und sich an der Maßnahme beteiligen.

Die Firma Schützbach werde deshalb die Tiefbauarbeiten in der Lindenstraße unterbrechen und die Baustelle in der Schussenrieder Straße am 04.06. beginnen und voraussichtlich bis zum 03.08. fertigstellen. Die Baustelle in der Linden- und Grubenstraße werde voraussichtlich wieder am 20.08. besetzt und bis Ende November fertiggestellt sein.

Das Land beabsichtigt den Fahrbahnbelag und die sonstigen Anpassungen/Instandsetzungsmaßnahmen in der Zeit vom 27.08.-09.09.2018 zu bewerkstelligen.

Mit den Tiefbauarbeiten wurden auch die in der Zuständigkeit der Stadt liegenden Sanierungsmaßnahmen, wie neue Kanaldeckel für Abwasser- und Wasserschächte sowie beschädigte Randsteine und Gehwegausbesserungen vom Land mit ausgeschrieben, beauftragt und werden am Ende der Stadt in Rechnung gestellt. Die voraussichtlichen Kosten betragen 36.518,00 EUR, sodass die Gesamtmaßnahme für die Stadt ein Volumen von rd. 408.000,00 EUR habe.

Nach weiterer Kenntnisnahme und kurzer Aussprache nimmt der Gemeinderat den Bericht zustimmend zur Kenntnis und die Kostenübernahme von voraussichtlich 36.518,00 EUR wird einmütig beschlossen.

TOP 8: Annahme von Spenden

VOAR Menz erläutert den Eingang der Spende vom **Diakonieladen Ansichtssache in Höhe von 500,00 EUR,** Zweck: Kindergarten Federseezwerge, blaue Zwerge – Podest mit Spiegel sowie neue Bauklötze. **Der Gemeinderat genehmigt einstimmig die Annahme der Spende für den genannten Zweck.**

Termine zur Gemeinderatssitzung

Dienstag, 12. Juni
Gemeinderat

Dienstag, 3. Juli
Gemeinderat

Tagesordnung und Sitzungsbeginn entnehmen Sie bitte kurzfristig der Tagespresse, den Anschlagtafeln oder unserer Homepage www.badbuchau.de.

DIE STADTVERWALTUNG INFORMIERT

Einladung zum Radeln für einen guten Zweck

Am Mittwoch, den 13. Juni startet um 18 Uhr auf dem Marktplatz in Bad Buchau eine Radtour der besonderen Art: eine rund 25 km Rundfahrt als "Warm-Up" für die eine Woche später stattfindende Tour de Barock soll möglichst viele Radsportbegeisterte auf die Straße bringen und die Aufmerksamkeit auf den Radsport lenken.

Das Besondere: unterstützt wird die Aktion von der Volksbank Ulm-Biberach eG mit einem Zuschuss von 10,00 EUR je Teilnehmer, der zugunsten einer örtlichen gemeinnützigen Organisation gespendet wird – bis zu maximal 1.000,00 EUR. Im diesem Falle soll die Spende der Initiative "Bürger für Bürger" zugutekommen. Es lohnt sich also, daran teilzunehmen!

Veranstalter ist der RMSV Bad Schussenried, unterstützt von Rolf Gölz Fahrräder und zahlreichen Sponsoren aus der Region. Alle Radsportbegeisterten sind herzlich eingeladen, mitzuradeln!

Irene Minikel kann ihr 25-jähriges Jubiläum im Marienheim feiern

Seit nunmehr 25 Jahren ist Irene Minikel in der Hauswirtschaft des Bad Buchauer Marienheims tätig.

Seit 20 Jahren kocht sie zur allgemeinen Zufriedenheit der Bewohner. Aus diesem Anlass fand eine kleine Feier statt, bei der Geschäftsführer Hansjörg Ebe und als Vertreter der Stadt Klaus Merz der Jubilarin Dank und Anerkennung für ihre Arbeit aussprachen.

Stellenausschreibung

Die Stadt Bad Buchau am Federsee sucht zum nächstmöglichen Zeitpunkt, spätestens jedoch zum Jahresende 2018, eine/n versierte/n, engagierte/n und motivierte/n Dirigentin/Dirigenten für die Stadtkapelle Bad Buchau.

Unsere Stadtkapelle ist eine ambitionierte Oberstufenkapelle mit einem breiten Repertoire von traditioneller bis moderner und konzertanter Blasmusik. Neben weiteren Auftritten aller Art während des Jahres bereichern zahlreiche Kurkonzerte den Terminkalender.

Wir suchen eine/n musikalische/n Leiter/in mit entsprechender Qualifikation und Erfahrung, mit Begeisterungsfähigkeit und positiver Ausstrahlung.

Interessiert? Dann richten Sie Ihre Bewerbung bitte an Bürgermeister Peter Diesch, Marktplatz 2, 88422 Bad Buchau, Tel. 07582 808-13, Mail: pdiesch@bad-buchau.de

FUNDSACHEN

Im Rathaus wurden folgende Fundgegenstände abgegeben:

- Bomberjacke Laura Torelli Gr. 40 bordeaux rot
- Goldenes Armband
- Goldener Ehering
- Silbener/kupferner Ring mit glitzernen Steinen
- Briefkastenschlüssel
- Hausschlüssel

SCHULEN

vhs VOLKSHOCHSCHULE

Latin Dance Step - Aerobic - Fitnesstraining, das Spaß macht

Tanzend abnehmen, sich fit halten und viel Spaß dabei haben, ist das Motto von Latin Dance Step - Aerobic. Es entstehen Bewegungsmuster, die jeden Muskel im Körper beanspruchen und die Koordination, die Ausdauer, Kraft und Beweglichkeit fördern. Es ist für alle Altersgruppen geeignet.
Mittwoch, 6. Juni, 19:15 - 20:15 Uhr, 6 Abende, 88422 Oggelshausen, Schulstraße 5, Turnhalle, 32,00 EUR, D30253, Inge Moeller

Shakti-Naam-Yoga - Entdecke Deine Lebenskraft

Shakti Naam Yoga aktiviert die Selbstheilungskräfte, mit denen wir uns selbst korrigieren und regenerieren können. Kraftvolle Atemtechniken sorgen für eine rasche Veränderung in Gehirn und Nervensystem - was zu einem Zustand der Entspannung führt. Wir kombinieren die kreativen und heilenden Klangschwingungen des Naam mit Atemtechnik, Bewegung, Stretching, Mantras, Mudras, Entspannung und Meditation. Vorkenntnisse sind nicht erforderlich!
Montag, 11. Juni, 18 - 19:15 Uhr, 7 Abende, 88422 Bad Buchau, Bachgasse 13, Federseeklinik, Raum 9, 43,20 EUR, D30134, Elke Falkenstein

Shakti-Naam-Yoga - Entdecke Deine Lebenskraft

Mittwoch, 13. Juni, 17:30 - 18.45 Uhr, 7 Abende, 88422 Bad Buchau, Bachgasse 13, Federseeklinik, Raum 9, 43,20 EUR, D30136, Elke Falkenstein

Strategien im Umgang mit Stress

Im Privat- wie auch im Berufsleben nimmt Stress immer weiter zu. Nachweisbar ist Stress die Ursache von vielen Krankheiten. In diesem Kurs wird gezeigt, wie wir Stress im Alltag überwinden können. Pause nach Vereinbarung. Bitte mitbringen: Decke, bequeme Kleidung und Verpflegung.
Samstag, 16. Juni, 10 - 16 Uhr, 88422 Bad Buchau, Im Winkel 1, vhs, Seminarraum 1, 50,00 EUR, D10605, Peter Keller

Auf den Spuren von Feen, Elfen und Zwergen für Kinder ab 4 Jahre und Erwachsene

Eine Märchenwanderung für Eltern, Großeltern und Kinder durch den Wald - dahin, wo in den Geschichten Feen, Elfen und Zwerge wohnen. Die Natur bietet eine fantastische Kulisse für spannende Erzählungen. Bitte mitbringen: Vesper, Sitzkissen und wetterfeste Kleidung.
Samstag, 16. Juni, 14:30 - 16:45 Uhr, 88422 Bad Buchau, August-Gröber-Platz, Federseemuseum, 9,00 EUR, D20402J, Martina Jocham

MS PowerPoint 2010

Mit PowerPoint werden Präsentationen erstellt. Bilder und Texte werden in das Programm eingefügt. Mit optischen Übergängen von einer Seite zur nächsten Seite sowie weiteren Effekten erhält die Präsentation Dynamik. Neben der Handhabung des Programms PowerPoint werden auch gestalterische Aspekte angesprochen.
Eine Stunde Mittagspause nach Vereinbarung. Das Kursbuch ist in der Kursgebühr enthalten. Bitte mitbringen: USB-Stick.
Samstag, 16. Juni, 9 - 16 Uhr, 88422 Bad Buchau, Oggelshauser Straße 7, Progymnasium, Computerraum, 63,50 EUR, D50118, Ralf Eisele

Portraitmalerei mit Bleistift

Wie zeichne ich ein Portrait? Im Kurs werden anschauliche Beispiele erläutert und geübt. Mitzubringen sind Bleistifte und Papier. 1 Stunde Mittagspause nach Vereinbarung. Bitte mitbringen: Bleistifte und Papier.
Samstag, 23. Juni, 10:15 - 15:45 Uhr, 88422 Bad Buchau, Im Winkel 1, vhs, Seminarraum 1, 25,50 EUR, D20710, Martin Matuttis

WhatsApp, Facebook und Twitter

Diese Anwendungen prägen eine ganze Generation und haben zu einem Paradigmenwechsel in der Kommunikation geführt. Viele Erwachsene verstehen zum Teil gar nicht, was da passiert: Heutzutage wird nicht mehr telefoniert, es wird getwittert. Und wenn etwas toll gefunden wird, wird es "geliked" und Verabredungen werden per WhatsApp geplant. Dieser Kurs dient als Einstieg und Übersicht über die aktuellen Techniken und neue Trends in der heutigen elektronischen Kommunikation. Pause nach Vereinbarung.
Samstag, 23. Juni, 9 - 13:30 Uhr, 88422 Bad Buchau, Oggelshauser Straße 7, Progymnasium, Computerraum, 35,70 EUR, D50149, Ralf Eisele

Bitte melden Sie sich vor der Veranstaltung mit der Kursnummer bei der Volkshochschule an! vhs Oberschwaben, Hauptstr. 35, 88326 Aulendorf, Tel. 07525 9239340, Fax: 07525 92393490, www.vhs-oberschwaben.de Email:info@vhs-oberschwaben.de
vhs – Bad Buchau, Marktplatz 6, Dienstag von 9:30 - 11:30 Uhr, Tel. 07582 933377.
Besuchen Sie uns auf Facebook: Volkshochschule Oberschwaben, hier finden Sie immer unsere aktuellen Kurse und Veranstaltungen.

Sitzung der Verbandsversammlung der Volkshochschule Oberschwaben

Am Montag, 25. Juni, 18 Uhr, findet im Sitzungssaal des Rathauses Bad Buchau eine öffentliche Sitzung der Verbandsversammlung der Volkshochschule Oberschwaben statt.

Tagesordnung:

1. Begrüßung, Feststellung der Beschlussfähigkeit, Tagesordnung, Protokoll
2. Kurzer Geschäftsbericht über die aktuellen Themen aus der Geschäftsstelle
3. Sachstand aktuelle Finanzsituation mit Abwicklung Haushaltsplan 2018
4. Änderung der Verbandssatzung
5. Annahme von Spenden
6. Verschiedenes
7. Anfragen

gez. Matthias Burth, Verbandsvorsitzender

VEREINE UND SONSTIGE INSTITUTIONEN

Tage des offenen Ateliers

Am Samstag, 9. Juni und Sonntag, 10. Juni, öffnen Künstlerinnen und Künstler des IBC - Internationaler Bodensee Club die Türen ihrer Ateliers – eine Chance für alle Kunstinteressierten, die verschiedenen Arbeitsbereiche kennen zu lernen und mit den Künstlern ins Gespräch zu kommen.

In Bad Buchau hat Gabriele Einstein ihr Atelier in der Karlstraße 3 am Samstag von 13 - 18 Uhr und am Sonntag von 11 – 18 Uhr geöffnet.

Narrenzunft Moorochs e.V
Bad Buchau

Hauptversammlung der Moorochsenzunft

Zu ihrer jährlichen Hauptversammlung hat kürzlich die Narrenzunft Moorochs e.V. in das Evangelische Gemeindehaus eingeladen. Zunftmeister Uwe Vogelgesang konnte neben vielen Mitgliedern, den 3. Bürgermeisterstellvertreter Gerwig Müller, etliche Ehren- und Altnarren sowie eine kleine Abordnung der Gabelbruderzunft Ertingen begrüßen.

Der Rückblick auf das Narrenjahr 2017, die Wahl von Vater Federsee und Büttel sowie verschiedene Ehrungen verdienter Mitglieder standen im Mittelpunkt der Versammlung. Mit Freude konnte Zunftmeister Uwe Vogelgesang auf ein überaus erfolgreiches närrisches Wochenende zurückblicken, welches die Weichen für das große Jubiläumsringtreffen „50 Jahre VFON“ gestellt habe, das vom 8. - 10. Februar 2019 gemeinsam von den Gabelzünften Bad Buchau, Dürmentingen, Ertingen und Heudorf in Bad Buchau ausgerichtet wird. Von einem prall gefüllten Terminkalender von Vorstand und Zunftrat auch außerhalb der eigentlichen Fasnet konnte er der Versammlung berichten. Einen ganzjährigen Aufwand zur heimatlichen Brauchtumspflege sowie ihn die Moorochsenzunft betreibe, sei für eine Narrenzunft nicht üblich, so Vogelgesang. Von insgesamt 89 Einladungen zu auswärtigen Umzügen wurden 9 durch die Moorochsenzunft angenommen so Schriftführer Markus Grübel, der sich trotz positivem Trend noch mehr Mitglieder auf den eigenen Veranstaltungen wünschte. Die Gilden der Moorochsenzunft, die Brauchtumsgruppe, die Jungnarren und die Gardemädels sind gut organisiert und konnten allesamt über viele erfolgreiche Termine berichten. Dies zeigten auch die Ausführungen über eine erfolgreiche und vielfältige Jugendarbeit auf, die Nadine Grübel vorlegte und welche auch in diesem Jahr mit Fahrradtour, Grillnachmittag und Bogenschießen ihre Fortsetzung finden wird. Über die Vermögensverhältnisse informierte die neue Säckelmeisterin Andrea Sontheimer und ging dabei auf die wesentlichen Einnahmen und Ausgaben innerhalb des Vereins ein.

Sie wies darauf hin, dass es im aktuellen Vereinsjahr zu Steuernachzahlungen kommt, welche den Zeitraum vor ihrer Amtsübernahme betreffen. Stellvertretend für den Bürgermeister sprach Gerwig Müller den Dank der ganzen Verwaltung und des Gemeinderates aus, und lobte die vielen Veranstaltungen besonders auch die vereinsübergreifenden Aktionen der Moorochsenzunft. Die aktuellen Amtsinhaber Zunftmeister Uwe Vogelgesang und Säckelmeisterin Andrea Sontheimer wurden von der Versammlung fast einstimmig entlastet. Die vom Zunftrat festgelegten Punkte der neuen Geschäftsordnung, welche ein flexibles Instrument zu allgemeinen Klärung vereinsinterner Fragen darstellt, wurde zum ersten Mal der Versammlung vorgestellt.

Als Vater Federsee wurden die beiden bisherigen Amtsinhaber Andreas Leidig und Frank Lahl für weitere zwei Jahre einstimmig in ihren Ämtern bestätigt. Neu in das Amt des Büttels wurden Markus Glaser und Helmut Kohler gewählt. Der bisherige Amtsinhaber Jürgen Rist stellte sich nicht mehr zur Wahl. Bereits zuvor vom Zunftrat jeweils für zwei weitere Jahre eingesetzt wurden Andreas Zen als Fahnenträger sowie Chris Günther und Karl-Josef Schneck als Nachtwächter.

Bürgermeister Peter Diesch, der erst später kommen konnte, würdigte das vielfältige Engagement der Moorochsen und im Besonderen die Ausübung eines Ehrenamtes im Verein. Auch er stellt nochmals das große Jubiläumsringtreffen „50 Jahre VFON“ durch die Gabelzünfte an der kommenden Fasnet in den Mittelpunkt und sagt für dieses Großereignis der Gabel die uneingeschränkte Unterstützung der Stadt Bad Buchau zu. Für ihr Engagement um das heimische Fasnetsbrauchtum dürften anschließend verdiente Mitglieder verschiedene hochkarätige Ehrungen entgegennehmen (siehe Bildunterschrift).

Die Versammlung stimmte für „Die Achtziger Jahre“ als Motto für den nächsten Seerosenball. Für den Verkauf von Festabzeichen und die Betreuung des „Hau den Lukas“ am Adelindisfest werden noch fleißige Helfer gesucht. Mit der Aussicht, es nach bald 40 Jahren im Ehrenamt in Zukunft etwas ruhiger angehen zu wollen, wünscht sich Zunftmeister Uwe Vogelgesang für die Zunftratswahl im kommenden Jahr wieder mehr Mitglieder die bereit als Zunftrat auch Verantwortung im Ehrenamt zu übernehmen.

Für ihr Engagement um das heimische Fasnetsbrauchtum konnte Zunftmeister Uwe Vogelgesang die aktiven Mitglieder Fabian Lahl, Mathias Münz und Corinna Mohn mit dem begehrten Moorochsen-Holzorden sowie Hans Jürgen Walser mit dem Orden des Zunftmeisters jeweils mit Urkunde auszeichnen. Mit den Ehrenorden der Zunft ausgezeichnet für überdurchschnittliche und langjährige Mitarbeit wurden Nadine Grübel und Bianca Zäh für 10 Jahre, Daniela Herwanger für 15 Jahre sowie Carmen Sanna und Wolfgang Moosmann für 20 Jahre. Foto: Klaus Weiss

Adelindisverein

Vorverkauf Festabzeichen

Festabzeichen gibt es ab Mittwoch, 30. Mai, im Vorverkauf:

- Tourist-Information Bad Buchau, Marktplatz 6
- Frankenhauser Postfiliale, Marktplatz 18

Das Festabzeichen samt Festschrift ist für 3,50 EUR (Festverkauf: 4,50 EUR) erhältlich.

Ehemalige Buchauer Bürger und Jahrgänger treffen sich

Einladung zum Heimatabend, am Freitag, 15. Juni um 20 Uhr im Festzelt. Bad Buchau feiert vom 15. - 18. Juni das traditionelle Adelindis Heimat- und Kinderfest.

Die Festtage mit einem Heimatabend zu eröffnen, verbunden mit einer „Jahrgängerhockete“, hat Tradition. Man trifft alte Freunde und Bekannte, hält da und dort ein Schwätzchen, wärmt Erinnerungen auf und genießt ein paar fröhliche Stunden im Festzelt.

Das heißt aber nicht, dass man „solo“ kommen soll: Nehmt Euren Partner mit, Kinder, Verwandte und Bekannte. Unser Heimatfest ist ein Familienfest!

Um 19:30 Uhr findet vor der Festeröffnung ein Einmarsch der Musikkapellen der Federseegemeinden vom Marktplatz kommend in das Festzelt statt. Auch dieses Jahr soll nach den Kapellen ein Jahrgänger-Umzug zustande kommen, daher bitte ich Sie sich vorab anzumelden (Rathaus Bad Buchau, Frau Kasiolas, Tel. 07582 808-14, gkasiolas@bad-buchau.de), sodass wir Jahrgänger-Schilder für Sie anfertigen können. Die Einladung zur Jahrgänger-Hockete erhalten Sie in der Tourist-Information Bad Buchau, Marktplatz 2.
Der Bürgermeister der Stadt Bad Buchau, der Festausschuss und der Jahrgängerausschuss würden sich freuen, möglichst viele - auch ehemalige und zugezogene - Jahrgänger am Heimatabend und an allen anderen Festtagen begrüßen zu dürfen!

NEU: Für dieses traditionelle Ereignis hat Martin Briem (zweiter von links) erstmalig tolle und einzigartige Tischaufsteller kreiert. Ein Hingucker, den Sie ab sofort gegen eine Kautionsgebühr i. H. v. 30,00 EUR ausleihen, oder auch für 20,00 EUR im Rathaus für Ihren Jahrgang erwerben können.

Jahrgänger - Tischaufsteller Reservierung - Vorbestellung

Jahrgang: _____

Ansprechpartner: _____

Adresse: _____

_____

Tel.: _____

☐ Kaution (30,00 EUR)

☐ Kauf (20,00 EUR)

_____ _____
Datum Unterschrift

Armbrustschießen auf dem Festplatz

Am 16. Juni ab 14 Uhr beginnt das Scheibenschießen mit der Armbrust für jedermann um die Stadtmeisterschaft. Hier sind auch die Kur- und Feriengäste eingeladen.

Für das Schießen um den Adelindis-Wanderpokal durch die Vereine werden noch Anmeldungen entgegengenommen. Anmeldeformulare sind bei der Tourist-Info erhältlich.

Die Siegerehrung um die Stadtmeisterschaft und Wanderpokal findet am Sonntag um 10:15 Uhr im Rathaus statt.

Foto: Klaus Weiss

Das Adlerschießen zur Ermittlung der Schützenkönigin oder des Schützenkönigs der Federseeschule und des Progymnasiums, wird schon am Freitag in den Schulen zelebriert. Sieger ist, wer den Reichsapfel des Adlers trifft, die wichtigste Trophäe, neben Krone, Zepter und Herz. Erwähnenswert ist, dass der „zerrupfte“ Adler nach jedem Wettbewerb vom Altschreinermeister Rudolf Reinberger wieder liebvoll zusammengeleimt wird und das seit Jahrzehnten! Die Siegerehrung erfolgt am Unterhaltungsnachmittag für Jung und Alt um 16 Uhr im Festzelt.

Adelindis-Festumzug startet in Kappel

Foto: Klaus Weiss

Am Sonntag, 17. Juni beginnt um 9 Uhr der Festgottesdienst zum Adelindisfest in der Stiftskirche.
Die Gottesdienstbesucher sind aufgerufen ihre Verbundenheit zum Heimatfest zu zeigen und im Kostüm den Festtag in der Kirche zu beginnen. Die Stadtkapelle Bad Buchau wird den Festgottesdienst feierlich musikalisch umrahmen. Im Anschluss startet pünktlich um 11 Uhr der große historische Festumzug „Unsere Federseeheimat“. Er beginnt in Kappel und führt über die Riedlinger Straße, Wuhrstraße, Hauptstraße über den Marktplatz und die Oggelshauser Straße zum Festplatz. Die Auflösung erfolgt in der Poststraße.
Der erste Teil des Festumzugs wird von Kindergarten- und Grundschulkindern präsentiert, im zweiten historischen Teil sind Schüler und Erwachsene die Darsteller. Insgesamt besteht der Festumzug aus über 60 Gruppen und über 100 Pferden. Nicht wegzudenken sind die 20 Musikkapellen aus dem Federseeraum und der Umgebung, die das Umzugsprogramm bereichern und mit ihrer Musik für gute Stimmung sorgen.

Stimmungs- und Partyband „Members“

Die Band "Members" ist eine der erfolgreichsten Stimmungs- und Partybands in ganz Deutschland und sorgt am Samstag, 16. Juni um 20 Uhr für eine geballte Ladung Stimmung, Tanz und Show im Zelt.

Ob volkstümliche Schlager, Partyhits, unvergessene Oldies aus den 60er, 70er und 80ern, sowie aktuelles aus den internationalen Dancefloor-Charts – „Members“ versteht es die richtige Mischung zu finden, um aus jeder Veranstaltung ein unvergessliches Live-Erlebnis zu machen.

Eintritt: 5,00 EUR

Stadtfahnen

Für alle Anwohner des Umzugswegs bieten die Tourist-Information und das Bürgerbüro zum Preis von 20,00 EUR pro Stück Stadtfahnen zum Schmücken der Häuser und Fenster an.

Es wäre schön, wenn möglichst viele Anwohner von dieser Möglichkeit Gebrauch machen und damit den Umzugsweg verschönern.

Bürger für Bürger

BürgerCafé

- Schussenrieder Str. 6 -

Öffnungszeiten: Dienstag 10 - 14 Uhr, Donnerstag 14 - 18 Uhr und nach Vereinbarung: Kaffee, Tee, Schokolade, alkoholfreie Getränke, Kuchen und Herzhaftes

Hinweis: Das Café kann für kleinere Feiern, Vorträge und Sitzungen zur Verfügung gestellt werden.
Anfragen unter Irmgard.w@gmx.de

Herzlichsten Dank

Herzlichsten Dank an die Buchauer Kommunionkinder für ihre finanzielle Spende aus dem Kerzenverkauf an das Haus mit Herz

SVB Sportverein 1848 Bad Buchau e.V.

Wir sind für Sie da:
Die Geschäftsstelle hat am 1. Mittwoch im Monat von 18 - 19 Uhr für Sie geöffnet. Das Büro befindet sich am Marktplatz 6 am Seiteneingang.
Bonushefte bitte einwerfen, es wird gestempelt zugesendet.

Sie erreichen uns:
E-Mail: gs@svbadbuchau.de
Weitere Informationen finden Sie im Internet unter: www.svbadbuchau.de

Sportangebote
Haben Sie Interesse an unseren Sportangeboten, so wenden Sie sich an unsere Geschäftsstelle.
Die Sportangebote können Sie auch von der Homepage herunterladen.

Neben der *112* ist
Ihre *Hausnummer* die wichtigste
Nummer bei einem Notfall!

Süddeutsche Gemeinschaft Bad Buchau

Wir treffen uns jeden Sonntag um 17:45 Uhr im ev. Gemeindehaus, um gemeinsam zu singen, zu beten und in der Bibel zu lesen.
Donnerstags um 9:30 Uhr und freitags um 19:30 Uhr bieten wir Bibelgesprächskreise bei verschiedenen Gastgebern an (Info: Tel. 07582 2900). Nicht während der Ferien.
Freitags um 15 Uhr findet (nicht in den Ferien) im ev. Gemeindehaus ein Kinderkreis für Kinder ab 4 Jahren statt.
Zu allen Veranstaltungen sind Sie herzlich eingeladen.
Mehr Infos unter: www.sv-biberach.de.

Verein der Hundefreunde Federsee-Bad Buchau e.V.

Trainingszeiten:

Samstag:
Welpenkurs
(für Hunde bis zur 20. Woche)
samstags um 14 Uhr

Sonntag:
10 Uhr Junghunde und Basic

Anmeldung und Infos zur Ausbildung unter 07582 91218 oder roswitha.murrweiss@behra.de

Homepage:
www.vdhfedersee-badbuchau.de

MITTEILUNGEN AUS DEN ORTEN

Allmannsweiler

Bürgermeister: Stefan Koch
Sprechzeiten: Mo. 09:00 - 12:00 Uhr und 16:30 - 19:00 Uhr
Mi. 09:00 - 12:00 Uhr
Tel.-Nummer: 0 75 82 / 9 13 33
www.allmansweiler-bc.de

Die Gemeinde informiert

Rathaus geschlossen

In der KW 23 (4. - 8. Juni) finden keine Sprechstunden statt.
In dringenden Fällen wenden Sie sich bitte an das Rathaus Bad Buchau Tel. 8080.

Kuchenspenden und Mithilfe

Gerne nehmen wir Ihren ausgefüllten Mithilfe-Zettel im Rathaus entgegen und freuen uns auf Ihre Beteiligung.

Dürnau

Bürgermeister: Bernhard Merk
Sprechzeiten: Mo. von 9:00 - 11:00 Uhr, 17:00 - 19:00 Uhr
Do. von 9:00 - 11:00 Uhr, 17:00 - 19:00 Uhr
Tel.-Nummer: 0 75 82 / 23 17
www.duernau-bc.de

Aus dem Gemeinderat

Niederschrift öffentliche Gemeinderatssitzung am 16. Mai

1. Protokollbekanntgabe
BM Merk eröffnet die Sitzung, begrüßt die 4 anwesenden Zuhörer, H. Rädle, der seinen Antrag unterbreiten soll, sowie H. Stöhr und die Gemeinderäte. Er stellt die ordnungsgemäße Ladung und Beschlussfähigkeit fest. Das Protokoll der Gemeinderatssitzung vom 18. April wird dem Gremium im Umlaufverfahren zur Kenntnis gebracht. Der TOP 3 wird einstimmig auf TOP 2 vorgezogen.

2. Rathaussanierung
BM Merk führt in das Thema ein und übergibt für weitere Erläuterungen an H. Architekt Stöhr. Dieser erläutert seine Vorschläge der Pläne. Er favorisiert die Lösung mit den Stühlen im Nebenzimmer des Amtszimmers. Auch um die Au-

ßenhülle nicht aufzubrechen. (Die zwei Vorschlagsskizzen können bei der Gemeindeverwaltung zu den Sprechzeiten eingesehen werden). Nach kurzer Diskussion ergeht folgender

Beschluss: Der Gemeinderat beschließt einstimmig den Vorschlag Nr. 1 weiter zu verfolgen.

3. Anfrage Verkauf Teilfläche Fl.-Nr. 1191/0

BM führt mit wenigen Worten in den Antrag ein und verweist darauf, dass die tiefere Einführung zu diesem Antrag bereits in der vergangenen Sitzung erfolgt sei. Es geht letztlich darum, dass der Antragsteller plant ein Wohnhaus und Garage/Carport zu bauen und hierzu eine Teilfläche des FlSt. 1191/0 benötigt. BM Merk gibt dem Antragsteller Gelegenheit das Vorhaben dem Gemeinderat selbst zu erläutern. Es folgt eine intensive Diskussion, in der der Antragsteller gefragt wird, ob er auch Teilflächen für die Verkehrswege und die Flächen für zwei Bauplätze an die Gemeinde Dürnau verkaufe (Bauabschnitt II, Reise II). Dieses lehnt der Antragsteller in Teilen ab und begründet dies durch Eigenbedarf für die Zukunft. Vor allem die Verkehrsfläche im südlichen Bereich sei nicht verhandelbar. In der weiteren Aussprache macht die Verwaltung auch deutlich, dass eine „private Erschließung" nicht ohne weiteres möglich sei und der genehmigte Bebauungsplan Reise II auch für den Antragsteller bindend sei. Die weitere Aussprache wird teilweise sehr kontrovers und intensiv geführt. BM Merk appelliert immer wieder daran, die Vergangenheit ruhen zu lassen, nicht beweisbare Aussagen zu unterlassen und nach vorne zu blicken. Die Gemeindeverwaltung und der Gemeinderat haben das Gemeinwohl zu betrachten. Wir wollen attraktive und bezahlbare Bauplätze für junge Familien aus Dürnau oder der Region schaffen. Nachdem es zu keiner klärenden Annäherung kommt, ergeht folgender

Beschluss: der Gemeinderat beschließt mit 8 Ja-Stimmen und 1 Nein-Stimme die Gemeindeverwaltung zu beauftragen ein erneutes Gespräch mit dem Antragsteller zu führen mit dem Ziel der Klärung:

- **Kaufangebot über die Verkehrsflächen Reise II, Bauabschnitt II**
- **Kaufangebot Bauplatz Nr. 1**
- **Kaufangebot Bauplatz Nr. 3**

Nach erfolgtem Gespräch wird der Gemeinderat in Kenntnis gesetzt. Dieses Ergebnis ist die Basis für weitere Entscheidungen. Der abschließende Beschluss zum Antrag wird vertagt.

4. Rückmeldung EU-Förderung

Die Gemeinde Dürnau hat sich fristgerecht für dieses Förderprogramm angemeldet und alle notwendigen Aktionen hierzu durchgeführt. Nach der Aktivierung des Anforderungsbuttons brach das WiFi-EU-Portal zusammen und kann auf Grund tech. Probleme zurzeit nicht geöffnet werden. Deshalb wissen wir auch nicht, ob wir einen Förderbescheid erhalten.

5. Sachstand Kindergarten

Die Gemeindeverwaltung hat die Mitglieder des Gemeinderates über Entwicklungen fortlaufend informiert und stellt den aktuellen Sachstand kurz dar.

6. Bürgerfragestunde

- **Lärmbelastung:** Eine Bürgerin fragt nach, ob die Gemeinde an Firma Nusser eine Beschwerde stellen könne, da dieser oder Beauftragte vor allem am Wochenende und am Abend auch nach 22.00 Uhr seine Felder bewirtschaftet. Ein GR erläutert dazu, dass während der Erntezeit Beeinträchtigungen in Kauf zu nehmen seien. BM Merk bittet darum diese Lärmbelästigungen oder Verschmutzungen sofort zu dokumentieren und an die Gemeindeverwaltung weiterzuleiten.
- **Windräder:** Ein Bürger möchte wissen, ob im Tissener Wald 2 Monster-Windräder aufgestellt werden sollen. BM Merk erklärt, dass er hierzu „nicht offiziell" informiert wurde und Rücksprache mit Vertretern des LRA Biberach gehalten habe. Sobald der Gemeindeverwaltung offiziell mehr dazu bekannt ist, wird dieses bekannt gegeben. Die Verwaltung sucht das Gespräch mit den Verantwortlichen der Stadt Bad Saulgau.

7. Bekanntgaben

Keine

8. Verschiedenes, Wünsche, Anträge

- **Termine:** Mittwoch, 30. Mai - Sauhelmfest an neuem Platz; Sonntag, 8. Juli - Gemeinsam unterwegs (Seelsorgeeinheit Federsee in Dürnau)
- **Vorschläge Kulturpreis de Landkreises BC:** Die Gemeindeverwaltung wird hierzu drei Vorschläge einreichen.
- **Maibaum 2018:** Vielen Dank an die freiwilligen Helfer!
- **Hunde auf dem Sportplatz:** Ein Mitglied des GR beschwert sich, dass auf dem Sportplatz ein Hundebesitzer mit seinen Hunden spiele und Photos mache. Wenn Kinder auf den Sportplatz kommen, würde er sie zwar an die Leine nehmen, jedoch hätten die Kinder Angst vor diesen Hunden. BM spricht die Person an.

Die Gemeinde informiert

Geänderte Verkehrsführung

Am 30. Mai findet das Sauhelmfest auf dem Grüngutlagerplatz statt.

Dabei weist die Gemeindeverwaltung darauf hin, dass in der Hirtengasse ab 18 Uhr ein uneingeschränktes Parkverbot außerhalb der Parkbuchten gilt und ab 20 Uhr keine Durchfahrt aus Richtung Allmannsweiler mehr möglich ist. Wir bitten die Lärmbelästigung für diesen Tag zu entschuldigen.

Ihre Gemeindeverwaltung

Gemeinsamer Ausflug

Am Donnerstag, den 28. Juni möchten wir alle Gemeindemitglieder recht herzlich zu einem interessanten Ausflug einladen.

Wir starten um 13 Uhr an der Bushaltestelle zum Kreuz. Unser Ziel ist die Kartause Buxheim bei Memmingen. Gegen 14:30 Uhr nehmen wir an einer ca. 75 minütigen Führung durch die Anlage teil. Wir werden etwas über Bruno, den Ordensgründer erfahren sowie einen Einblick in das Alltagsleben der Mönche, die früher dort lebten, bekommen. Weltberühmt ist das dortige Chorgestühl, welches nach einer langen Odyssee wieder an seinen Ursprungsort zurückkehrte. Der Eintritt beträgt 4,50 EUR pro Person.

Danach besteht die Möglichkeit, sich bei Kaffee und Kuchen am Buxheimer Weiher aufzuhalten. Direkt am See beginnt ein ca. 3 Kilometer langer Rundweg auf einem Walderlebnispfad, der auch mit Kinderwagen und Rollstuhl befahrbar ist. Gegen 18 Uhr machen wir uns wieder auf die Heimreise. Im Cafe Gugelhupf möchten wir diesen Nachmittag ausklingen lassen.

Die Kath. Kirchengemeinde und die Gemeindeverwaltung Dürnau würden sich über zahlreiche Anmeldungen freuen.

Anmeldungen sind möglich bis zum 18. Juni: Rita und Karl Straub Tel. 8839, Rathaus Dürnau Tel. 2317

Sachbeschädigung Straßenlaterne

In den vergangenen Tagen wurde die Straßenlaterne vor dem Cafe Guggelhupf erheblich beschädigt.

Leider hat sich der Verursacher bisher bei der Gemeinde noch nicht gemeldet. Die Gemeindeverwaltung Dürnau bittet um sachdienliche Hinweise.

Aktuelle Abfuhrtermine:

Papierabfuhr - Blaue Tonne:
Freitag, 22. Juni

Gelber Sack – Blaue Tonne:
Montag, 25. Juni

Müllabfuhr - Schwarze Tonne:
Mittwoch, 30. Mai u.
Mittwoch, 13. Juni

Vereine und sonstige Institutionen

28. Sauhelmfest in Dürnau am 30. Mai

Traditionell am Mittwoch vor Fronleichnam, startet bereits zum 28. Mal das Sauhelmfest in Dürnau.
Das Organisationsteam vom JuZe Dürnau hat sich auch dieses Jahr einiges einfallen lassen, damit der Abend den Besuchern positiv in Erinnerung bleiben wird. So wird es am neuen Festplatz Richtung Allmannsweiler sowohl eine Bar, einen großen Hefestand sowie eine Cocktailbar mit einem breiten antialkoholischen und alkoholischen Angebot geben. Damit die Verpflegung nicht zu kurz kommt, sorgen die Xälzbära mit Grillspezialitäten aus der Region für gutes Essen. Für die Unterhaltung konnte dieses Jahr zum ersten Mal DJ Philhouse, der aus vielen Veranstaltungen überregional bekannt ist, gewonnen werden. Das Areal wird teilweise mit Zelten und Pavillons überdacht sein. Die Veranstaltung ist für alle Partygänger ab 16 Jahren zugänglich. Traditionell finden sich aber schon bereits ab 18 Uhr viele Partygänger „älteren“ Semesters ein, welche dafür eher früher den Heimweg antreten – zum Teil als Quasi-Schichtwechsel mit der jungen Generation – was aber nicht ausschließt, dass auch beide Generationen zusammen feiern können. Der Eintritt beträgt 4,00 EUR, Minderjährige erhalten Zutritt mit Partypass, welcher mit einem Pfand von 10,00 EUR belegt wird.

Kanzach

Bürgermeister: Erwin Hölz
Sprechzeiten: Mo. und Mi. 18:00 - 20:00 Uhr
Fr. 14:00 - 16:00 Uhr
Tel.-Nummer: 0 75 82 / 82 86
www.gemeinde-kanzach.de

Die Gemeinde informiert

Erhöhter Wasserverbrauch

Weiterhin ist in der Gemeinde ein erhöhter Wasserverbrauch festzustellen. Es ist zu vermuten, dass ein Wasserrohrbruch vorliegt.
Die Gemeindeverwaltung bittet deshalb um erhöhte Aufmerksamkeit und um Mitteilung, sofern „ungewöhnliche Wasseraustritte“ oder Geräusche im Bereich von Wasserversorgungsanlagen wahrgenommen werden.

Backhausinfo

Der Backtag, Donnerstag, 31. Mai wird aufgrund des Feiertags Fronleichnam auf Mittwoch, 30. Mai vorgezogen. Wir bitten um Beachtung!

Häckselgut- und Grüngutannahmeplatz

Der Häcksel- und Grüngutplatz in der Alten Kiesgrube ist wieder jeden Samstag in der Zeit von 15 - 17 Uhr geöffnet. Es können dort Gehölz- und Baumschnitt, Strauchschnitt, Rasenschnitt und saftendes Material angeliefert werden.
Bitte beachten Sie: Der Platz wird von der Freiwilligen Feuerwehr betreut. Den Anweisungen der Aufsichtsperson ist unbedingt Folge zu leisten. Stauden, Schilf, Gartenabraum usw. kann in den Container neben Rasenschnitt und saftendem Material eingeworfen werden. Wir empfehlen dieses Material bereits getrennt mitzubringen. Es werden keine vom Feuerbrand befallenen Äste und Sträucher angenommen!

Vereine und sonstige Institutionen

Garagenflohmarkt

Der Garagenflohmarkt findet in diesem Jahr am 30. Juni statt.
Euer Garagenflohmarktteam

Partnerschaftsvereins Ségonzac – Kanzach

- **Gemeinsames Singen:** Am Montag, den 4. Juni um 20 Uhr treffen sich Mitglieder und Freunde des Partnerschaftsvereins Ségonzac – Kanzach im Haus der Vereine zum gemeinsamen Singen französischer und deutscher Lieder. Es soll ein gemütlicher Abend werden. Liederbücher sind vorhanden. Rüdiger Klan
- **Hinweis:** Der Termin für den Besuch unserer Partnergemeinde aus Segonzac zum 850-jährigen Jubiläum der Gemeinde Kanzach steht inzwischen fest: Wir dürfen die Gäste vom 3. - 8. August 2019 empfangen.

- **Einladung:** Liebe Mitglieder, in der letzten Woche hat uns eine Einladung unserer Partnergemeinde Ségonzac erreicht. Vom 5. - 10. August wird jeweils eine Delegation aus Segonzano (Italien) bzw. Ewyas-Harold (England) dort vor Ort sein. Die Gemeinde Ségonzac würde sich freuen, auch eine Delegation aus Kanzach/Dürnau begrüßen zu dürfen. Auf dem Programm stehen kulturelle und sportliche Aktivitäten, sowie Ausflüge und natürlich das freundschaftliche Miteinander. Wer Lust und Interesse hat, für die Gemeinde Kanzach/Dürnau im August nach Ségonzac zu reisen, kann sich bis Freitag, 8. Juni bei Christine Braig unter der Tel. 07582 933993 melden.

Bachritterburg

Alles im Lot! Mittelalterliche Zimmermannskunst mit Behaubeil und Senkblei

Mittelalterliche Bauarbeiten stehen neben mittelalterlichem Kochen und Färben im Mittelpunkt der Burgbelebung der „Reisecen e. V." und ihrer Freunde vom 31. Mai - 3. Juni.

Ausgerüstet mit Behaubeil und Senkblei werden tatkräftig Balken behauen und begonnen, sie zu verbinden. Welche Methoden waren bekannt, welche bevorzugt; Zapfenverbindungen, Versätze, Holznagelverbindungen? Welche Materialien wurden verwendet? Welche Werkzeuge wurden benutzt? Wie wurde das bearbeitete Holz befördert? Antworten auf diese und viele andere Fragen erhält man direkt vor Ort. Darüber hinaus wird das Geländer des Speichers erneuert. Und schon jetzt, mitten im Sommer, wird für die dunkle Jahreszeit vorgesorgt, um mit selbstgezogenen Kerzen die Tage etwas in die Länge ziehen zu können.

Wie immer wird auch wieder die Esse befeuert, viel gekocht und gebacken, um das schwer arbeitende Gesinde bei Laune zu behalten. Weiß man doch, dass Essen und Trinken Leib und Seele zusammenhalten. Dies gilt selbstverständlich auch für die Burgschänke, die mit ihrer bodenständigen, regionalen Küche verwöhnt. Am Fronleichnamstag z. B. wird Kalbsgulasch mit Bandnudeln und Salat und als vegetarische Variante eine große Salatplatte mit frischen Champignons serviert. Vorankündigung: Großes Kinderfest mit der Ostracher Puppenbühne und neuen Attraktionen am Sonntag, 24. Juni. Nähere Infos unter Tel. Nr. 07582 930440.

Weitere Infos zum Jahresprogramm unter www.bachritterburg.de

GEMEINSAME MITTEILUNGEN

Mitteilungen aus dem Gemeindeverwaltungsverband

Managementplan (MaP) für das FFH-Gebiet 7923-341 „Federsee und Blinder See bei Kanzach" und das Vogelschutzgebiet 7923-401 „Federseeried"

- Öffentliche Auslegung des Planentwurfs -

Seit 2016 wird im Auftrag des Regierungspräsidiums Tübingen der Natura 2000-Managementplan für das oben genannte Gebiet erarbeitet. In dem Managementplan werden für die relevanten Lebensraumtypen und Arten der Fauna-Flora-Habitat-Richtlinie (FFH) und der Vogelschutzrichtlinie die Bestände dargestellt und bewertet. Auf dieser Grundlage werden Erhaltungs- und Entwicklungsziele sowie Maßnahmen formuliert. Am 10. April wurde der Entwurf im Beirat, mit Vertreterinnen und Vertretern verschiedener von der Planung berührter Institutionen und Verbände diskutiert.

Der Plan liegt ab 4. Juni vier Wochen öffentlich aus – mit der Möglichkeit, bis zum 13. Juli eine Stellungnahme zum Planentwurf abzugeben.

Während des Auslegungszeitraums stehen Mitarbeiter der Unteren Naturschutzbehörde vom Landratsamt in Biberach nach Terminvereinbarung für Einzelberatungsgespräche mit Bewirtschaftern und Eigentümern zur Verfügung.

Der Entwurf kann vom 4. Juni - 29. Juni an folgenden Orten zu den allgemeinen Öffnungszeiten eingesehen werden:

- Landratsamt Biberach, Bürgerinformationszentrum (BIZ), Zimmer 0.37, Rollinstraße 9, 88400 Biberach
- Stadtverwaltung Bad Buchau, Bürgerbüro, Marktplatz 2, 88422 Bad Buchau
- Stadtverwaltung Bad Schussenried, Stadtbauamt, Zimmer 23 (2.OG), Wilhelm-Schussen-Straße 36, 88427 Bad Schussenried
- Gemeindeverwaltung Uttenweiler, Kleiner Sitzungssaal (1.OG.), Hauptstraße 14, 88524 Uttenweiler

Der Managementplan ist ab dem 4. Juni auch im Internet unter
https://www.lubw.baden-wuerttemberg.de/natur-und-landschaft/map-aktuelle-auslegung
(unter Regierungsbezirk Tübingen) einsehbar.

Ab Beginn der Auslegung besteht bis zum 13. Juli die Möglichkeit Stellungnahmen zum Planentwurf abzugeben, gerichtet an:

Regierungspräsidium Tübingen, Ref. 56 - Naturschutz und Landschaftspflege, z. Hd. Herrn Mathias Broghammer, Konrad-Adenauer-Str. 20, 72072 Tübingen, Tel.: 07071 7575223, E-Mail: mathias.broghammer@rpt.bwl.de

Weitere Informationen zu Natura 2000 finden Sie im Internet unter:
https://www.lubw.baden-wuerttemberg.de/natur-und-landschaft/europaeische-naturschutzrichtlinien
https://rp.baden-wuerttemberg.de/rpt/Abt5/Ref56/Natura2000/Seiten/default.aspx

Mitteilungen aus der Umgebung

Brasilianische Musik bei Burghof Open Air

In die Welt der tausend musikalischen Gesichter Brasiliens entführt SAMBINHA am Sonntag, 15. Juli, um 11 Uhr, auf dem stimmungsvollen Hof des Burg-Café Otterswang, Burg 3, in Bad Schussenried-Otterswang, mit einzigartigem Weitblick ins Schussental.

Die Gruppe SAMBINHA besteht aus Angelina Martins (Gesang), Ralle (Ralf) Fricker (Drums, Percussion) und Mike Scholz (Gitarre).

Bei Regen findet die Veranstaltung unter Schirmherrschaft von Bürgermeister Achim Deinet im Burg-Café statt.

Eine Bewirtung ist in beiden Fällen sichergestellt. Eintrittskarten zu 10,00 EUR (Schüler/Studenten 5,00 EUR) können ab sofort auf Burg Otterswang bestellt werden: Tel. 07525 7103.

Die Open Air-Kasse ist am Veranstaltungsmorgen ab 10 Uhr geöffnet.

Gesprächskreis Frauen nach Krebs Laupheim

Der Gesprächskreis Frauen nach Krebs Laupheim ist Ansprechpartner für alle Frauen, die von einer Krebserkrankung betroffen sind oder waren.

Der Gesprächskreis ist eine offene Gruppe und wählt die Themen je nach den Bedürfnissen der Teilnehmerinnen aus. „Uns geht es darum, den Frauen einen Raum für Begegnung und Gespräche anzubieten und uns vor allen Dingen auch gegenseitig zu unterstützen“, so die Organisatorin Margarete Schad. Zur nächsten Veranstaltung am Dienstag, den 5. Juni sind Interessierte herzlich eingeladen. Die Gruppe trifft sich um 15 Uhr im Konferenzraum der Sana Klinik Laupheim. Eine Anmeldung ist nicht erforderlich. Weitere Informationen erhalten Sie telefonisch unter 07392 10665.

Neue Doppelspitze für die Biberacher Chirurgie

Dr. Thomas Schmidt (links) und Privatdozent Dr. Andreas Schwarz bilden die neue Doppelspitze der Klinik für Allgemein- und Viszeralchirurgie im Biberacher Sana Klinikum. Bild: Sana Kliniken Landkreis Biberach GmbH

Für eine zukunftsfähige medizinische Versorgung setzen die Sana Kliniken neue Maßstäbe und investieren im Rahmen dessen in die kontinuierliche Weiterentwicklung des Leistungsspektrums.

Im Rahmen von chefärztlichen Teammodellen werden einzelne Fachbereiche dabei sukzessive ausgebaut. Bewährt hat sich dieses Modell jüngst in der Frauenklinik des Biberacher Sana Klinikums. Ab 1. Juni wird nun auch die Klinik für Allgemein- und Viszeralchirurgie personell ausgebaut und zukünftig unter dem Motto „gemeinsam für eine optimale Versorgung“ im chefärztlichen Team von Privatdozent Dr. Andreas Schwarz und neu von Dr. Thomas Schmidt geleitet.

Bereits seit 2010 leitet Privatdozent Dr. Andreas Schwarz die Klinik für Allgemein- und Viszeralchirurgie im Biberacher Sana Klinikum und hat im Rahmen dessen in den letzten Jahren insbesondere die onkologische Chirurgie erfolgreich ausgebaut und unter anderem das von der Deutschen Krebsgesellschaft zertifizierte Biberacher Darmzentrum aufgebaut. In der Fachabteilung werden so jährlich über 1.400 Patienten mit steigender Tendenz stationär versorgt. Um dem breiten Spektrum sowie der steigenden Zahl an Patienten vollumfänglich Rechnung zu tragen, entwickeln die Sana Kliniken Landkreis Biberach den Fachbereich kontinuierlich weiter und bauen die eigenständige Sektion zum 1. Juni mit Dr. Thomas Schmidt nun auch personell weiter aus.

Dr. Thomas Schmidt bringt einen breiten Erfahrungshintergrund mit nach Biberach. Neben einer umfassenden medizinischen Ausbildung an der Universität Ulm ist es vor allen Dingen die mehrjährige berufliche Praxis, die den Mediziner qualifiziert. Als Facharzt für Viszeralchirurgie mit der Zusatzbezeichnung Notfallmedizin war Dr. Schmidt bis zu seinem Wechsel nach Biberach als Sektionsleiter in der Donauklinik Neu-Ulm tätig. Und auch die Sana Kliniken im Landkreis Biberach sind ihm bestens vertraut – so hat er bereits von 2008 bis 2014 umfangreiche Erfahrungen in den Kliniken in Biberach und Laupheim gesammelt. Hier möchte der Viszeralchirurg anknüpfen und künftig insbesondere die minimalinvasive Chirurgie („Schlüssellochchirurgie“), die Schilddrüsenchirurgie sowie die Proktologie weiter ausbauen. Im Bereich der minimalinvasiven Chirurgie plant der Mediziner unter anderem die Gründung eines Hernienzentrums für Patienten mit Leistenbrüchen und Bauchwandbrüchen sowie ein interdisziplinäres Refluxzentrum für Patienten mit Sodbrennen. Außerdem wird Schmidt gemeinsam mit den Kollegen aus der Gynäkologie sowie der Urologie ein interdisziplinäres Zentrum für Minimalinvasive Chirurgie aufbauen. Die von Privatdozent Dr. Schwarz über die letzten Jahre aufgebauten exzellenten Strukturen dienen hier als wertvolle Grundlage für die Weiterentwicklung des chirurgischen Spektrums. Im Rahmen dessen wird insbesondere auch die technische Ausstattung weiter modernisiert und das OP-Spektrum erweitert. Ziel der modernen Chirurgie ist es dabei, mit minimalem Gewebeschaden ein Maximum an Heilung zu erzielen. Der Patient wird durch wesentlich kleinere Schnitte weniger belastet, hat weniger Schmerzen und ist dadurch schneller wieder gesund und arbeitsfähig.

„Wir freuen uns sehr auf die gemeinsame Arbeit sowie ein konstruktives Miteinander. Dabei ist es uns ein Anliegen, das Leistungsspektrum weiter auszubauen und neue Akzente zu setzen. Insbesondere mit der deutlichen Ausweitung der minimalinvasiven Chirurgie werden wir im Biberacher Sana Klinikum ein neues Kapitel in der operativen Versorgung der Bevölkerung aufschlagen. Um für die Patienten eine optimale Versorgung nicht nur während, sondern auch vor und nach dem Krankenhausaufenthalt zu gewährleisten, liegt uns dabei auch die gute Zusammenarbeit, der Austausch und der Dialog mit den niedergelassenen Kollegen am Herzen“, so die beiden Chefärzte. Überzeugt von diesem Modell ist auch Geschäftsführerin Beate Jörißen: „Wir bieten den Patienten in der Region bereits heute eine leistungsstarke chirurgische Abteilung. Jetzt geht es daran, den Fachbereich gezielt weiter auszubauen. Mit der neuen Doppelspitze haben wir dafür zwei kompetente Experten an Bord. Wir wünschen Dr. Schmidt einen guten Start in unserem Haus und freuen uns auf eine erfolgreiche Zusammenarbeit.“

Weitere Informationen sind online unter www.kliniken-bc.de sowie unter Tel. 07351 55-1700 erhältlich.

Das Landratsamt informiert

Entwässerungsrinne auf der B 30 zwischen Laupheim-Süd und Barabein wird saniert

Bis Freitag, 22. Juni, wird die Entwässerungsrinne am rechten Fahrbahnrand der B 30 in Fahrtrichtung Laupheim – Biberach zwischen Laupheim-Süd und Barabein saniert.

Hierbei wird die rechte Fahrspur auf einer Länge von rund 600 Metern gesperrt. Der Verkehr wird einspurig über die linke Fahrspur an der Baustelle vorbeigeführt.

Informationen zur Baustelle können auch im Baustelleninformationssystem (BIS) des Landes Baden-Württemberg unter www.baustellen-bw.de abgerufen werden

KUR aktuell
Informationen aus Bad Buchau (nicht nur) für Kurgäste

Ausgabe 11
Dienstag, 29. Mai 2018

In dieser Ausgabe lesen Sie:

SEITE 14:
Musikfestwochen im Goldenen Saal im Schloss Bad Buchau

Am Sonntag, 3. Juni, 19 Uhr, findet im Rahmen der Musikfestwochen Donau-Oberschwaben das Schlosskonzert mit dem YOUNG ARTISTS „VollHorn-Quartett“ statt.

SEITE 16:
Sonderausstellung „Bronzefieber“

Nun sind sie da - kess und putzig schauen sie uns an - Unzählige bunte kleine Playmobilfiguren bevölkern den Sonderausstellungsraum des Federseemuseums und sind dort bis zum Saisonende am 1. November zu sehen.

SEITE 15:
Kinderferienprogramm 2018

Liebe Kinder, ab 25. Juni könnt ihr euch wieder an vielen tollen Aktionen im Online-Ferienprogramm unter www.badbuchau.feripro.de bewerben.

Schlosskonzert mit Carina Schmieger und Hana Akiyama

Am Sonntag, den 24. Juni findet um 19 Uhr im Goldenen Saal im Schloss Bad Buchau ein Liederabend mit der Sopranistin Carina Schmieger und der Pianistin Hana Akiyama statt.

Der Liederabend trägt den Titel "Weites Wunderland ist aufgetan" mit Liedern von Schubert, Liszt, Strauss, Schönberg und Berg. Die Freiburger Sopranistin Carina Schmieger ist die Enkelin der langjährigen Stiftschorsängerin Waltraud Seiter und ist bereits mehrfach als Sängerin in Bad Buchau aufgetreten. Sie studierte Operngesang an der Hochschule für Musik in Karlsruhe, war Mitglied im Opernstudio des Staatstheaters Karlsruhe und war regelmäßig als Gast am Theater Freiburg zu hören. Diesen Sommer ist sie Mitglied im renommierten Young Singers Project der Salzburger Festspiele und ab September wird sie Mitglied des Opernstudios der Staatsoper Stuttgart. Die Pianistin Hana Akiyama wurde in Japan geboren und studierte Klavier an den Musikhochschulen in Tokio und Freiburg. Sie ist als freiberufliche Pianistin im Bereich Liedbegleitung und Kammermusik sowie als Klavierpädagogin tätig. Zudem unterrichtet sie als Klavierlehrerin und Korrepetitorin an der Musikschule in Kirchzarten und Musical-Schauspiel-Schule in Freiburg.

Karten sind erhältlich bei der Tourist-Information Bad Buchau, Marktplatz 6, Tel. 07582 93360 oder an der Abendkasse. Der Eintritt beträgt 10,00 EUR, mit Gästekarte 9,00 EUR.

VERANSTALTUNGS- UND GÄSTEPROGRAMM

Gästebegrüßung im Haus des Gastes

An jedem ersten Donnerstag im Monat findet um 16 Uhr im Haus des Gastes die beliebte Gästebegrüßung statt.
Die Besucher werden mit einem Glas Most und einer Brezel bewirtet und haben die Gelegenheit, den Bad-Buchau-Film anzusehen. Im Anschluss an den Film gibt eine Mitarbeiterin der Tourist-Information Tipps und Veranstaltungshinweise für den (K)Urlaub in Bad Buchau.

Donnerstag, 7. Juni
Donnerstag, 5. Juli

Guckt doch mal!

Die Besucherbox am Federseesteg Eingang wurde zu Pfingsten „herausgeputzt“
Die Außengestaltung der Fensterflächen fällt als erstes ins Auge und animiert dazu die Besucherbox zu betreten. Schließlich bekommt man dort nähere Informationen zum Bad Buchau Besuch, zum Federsee oder Souvenirs.
Ein neues Lichtkonzept, Farbe und ein überdimensionales Bild des Sonnenuntergangs am Federsee schaffen im Innenraum Atmosphäre. Ein Wegweiser zeigt den Besuchern zudem die sehr kurzen Gehwege zu den Highlights in Bad Buchau. Denn diese liegen alle nur einen Katzensprung vom Federseesteg entfernt.
Wir freuen uns über Ihren Besuch!

Mit dem Bus direkt von Bad Buchau ins Oberschwäbische Museumsdorf Kürnbach

Foto: Landratsamt Biberach

Entdecken Sie das ländliche Oberschwaben! 30 Gebäude aus sechs Jahrhunderten mit Stuben und Werkstätten, alte Tierrassen und spannende Ausstellungen machen die Geschichte Oberschwabens lebendig.
Sonntags sind abwechslungsreiche Veranstaltungen geboten, zudem ist das historische Backhäusle in Betrieb. Zu Kaffee und Kuchen lädt auch die Vesperstube ein.
Ab sofort ist Kürnbach an Samstagen und Sonntagen von Bad Buchau aus ohne Umsteigen direkt zu erreichen – der Bus hält direkt vor dem Museumsdorf. Die Busfahrt dauert rund 30 Minuten.
Hinfahrt: Bad Buchau, Haltestelle Haupstraße | Abfahrt: 11.27 Uhr und 13:27 Uhr
Rückfahrt: Kürnbach, Haltestelle Museumsdorf | Abfahrt: 15.56 Uhr und 17.56 Uhr
Fahrtkosten Bus: Die Hin- und Rückfahrt kostet für Einzelpersonen insgesamt 4,90 € („Tageskarte Single, 2 Waben“), Gruppen mit 2 bis 5 Personen zahlen zusammen nur 7,50 € („Gruppenkarte, 2 Waben“).
Ermäßigung Eintrittspreise: Inhaber der Bad Buchauer Gästekarte erhalten im Oberschwäbischen Museumsdorf eine Ermäßigung um 20 % und zahlen pro Person nur 4,00 €.

Kurkonzert mit den Geschwistern Popp

Am Freitag, 1. Juni, 19:30 Uhr findet auf dem Marktplatz in Bad Buchau (bei schlechter Witterung im Kurzentrum) ein Kurkonzert mit den Geschwistern Popp statt.
Die Geschwister Popp spielen volkstümliche Schlagermelodien und bieten zwischendurch immer wieder schwere Bravour-Solostücke, Gesangstitel und spezielle, nette Einlagen fürs Auge. Professionelle Komponisten und Texter schreiben für diese Gruppe immer wieder neue Melodien. Mit ihrem Titel „Wie Pech und Schwefel, so halten wir zusammen“ gewannen sie bei der Achims Nachwuchshitparade beim MDR den 1. Platz. Anschließend wurden sie in die Musikantenkaiser-Gala nach Suhl eingeladen und weitere Fernseh- und Radiosendungen, wie z.B. „Immer wieder sonntags“ – moderiert von Stefan Mross - folgten.
Live sind sie im Raum zwischen Heilbronn, Garmisch, Bad Wörishofen, Villingen / Schwenningen, Stuttgart und immer wieder in ihrer Region im Kreis Heidenheim unterwegs.
In der Zwischenzeit hatten die drei jungen Musiker bereits das Glück und durften drei verschiedene CD-Produktionen durchführen. Diese bunt gemischten CDs sind mit volkstümlichen Schlagermelodien und Instrumental-Solostücken geschmückt.
Wer gerne mehr erfahren möchte, kann auf die Homepage der Musiker gehen, unter „www.geschwister-popp.de“

Musikfestwochen im Goldenen Saal im Schloss Bad Buchau

Am Sonntag, 3. Juni, 19 Uhr, findet im Rahmen der Musikfestwochen Donau-Oberschwaben das Schlosskonzert mit dem YOUNG ARTISTS "VollHorn-Quartett" statt.
Es spielen Amelie Siegel, Claudio Mori Monteiro, Joseph Rauch und Thomas Kirbisser Werke von Bruckner, Rimski-Korsakow, Koetsier u. a. Die Mitglieder des „VollHorn-Quartetts“ Trossingen sind allesamt Studierende der Hornklasse von Prof. Szabolcs Zempléni an der Staatlichen Hochschule für Musik Trossingen, die seit Oktober 2017 zusammen musizieren.
Jeder von ihnen konnte schon zahlreiche Erfahrungen in nationalen und internationalen Jugendorchestern auf Reisen innerhalb und außerhalb Europas sammeln. Abonnements und zentraler Ticketservice: www.musikfestwochen.de

Karten für das Schlosskonzert sind im Vorverkauf zu 15,00 EUR in der Tourist-Information Bad Buchau, Tel. 07582 93360 oder an der Abendkasse zu 17,00 EUR erhältlich. Kinder bis 14 Jahren sind frei.

Auf den Spuren der Hildegard von Bingen

Der Vortrag "Im Kräutergarten der Hildegard von Bingen" mit Jutta Martin findet am Montag, 4. Juni, um 19 Uhr in der Dachklause im Haus des Gastes statt.

Heilende, aromatische und würzende Kräuter sind aus unserer Kulturgeschichte nicht mehr wegzudenken. Kräuter spielen auch bei Hildegard von Bingen eine wichtige Rolle. Kräuter und Gewürze helfen durch ihre Inhaltsstoffe, die Verdauung zu verbessern. Die in den Kräutern enthaltenen Riech- und Geschmacksstoffe fördern die Durchblutung. Kräuter sind in der Hildegardküche ein wichtiger Bestandteil, da sie, richtig angewendet, auch Heilmittel sind.

Sie erfahren in diesem Vortrag, welche Kräuter in einen Hildegard Garten gehören, welche Kräutermedizin sie zu Hause in ihrer Hausapotheke haben sollten und welche Kräuter als Bereicherung ihres Essens wie Medizin wirken.

Der Vortrag dauert ca. 1 1/2 Stunden. Die Teilnahmegebühr beträgt 5,00 EUR.

„Musik liegt in der Luft“

Die Jungmusikerinnen und Jungmusiker sowie die Schulleitung der Städtischen Musikschule Bad Buchau laden alle Eltern, Kurgäste und Interessierten zu „Musik liegt in der Luft“ am Samstag, den 9. Juni, Großer Saal im Kurzentrum Bad Buchau herzlich ein. Beginn 19 Uhr.

Das Motto spiegelt die Breite der Ausbildungsangebote der Musikschule wieder. Das bunt gemischte Programm soll ihre Neugier wecken. Der musikalische Bogen erstreckt sich von Meistern der Klassik über aktuelle Musikliteratur bis hin zu den unvergesslichen Melodien von H. Mancini oder G. Gershwin.

Wir freuen uns, sie begrüßen zu dürfen. Der Eintritt ist frei.

Kinderferienprogramm 2018

Liebe Kinder, ab 25. Juni könnt ihr euch wieder an vielen tollen Aktionen im Online-Ferienprogramm unter www.badbuchau.feripro.de bewerben. Dieses Jahr könnt ihr das POI-Schwingen ausprobieren, Biene Majas wilde Verwandte kennenlernen, tauchen, kochen, schminken und an vielen weiteren tollen Aktionen teilnehmen.

Keine Langweile in den Sommerferien! Das ist das oberste Gebot des Kinderferienprogramms, das die Tourist-Information Bad Buchau in Kooperation mit örtlichen Vereinen, Institutionen und Privatpersonen auf die Beine stellt. 32 spannende Programmpunkte sind so zusammengekommen.

Wie im vergangenen Jahr erfolgt die **Anmeldung zum Ferienprogramm ausschließlich online**. So können **ab Montag, 25. Juni** zu jeder Tages- und Nachtzeit die Anmeldungen für die Kinder aus Bad Buchau und dem Federseeraum eingetragen werden. Auf der Seite ist auch ersichtlich, welche Kurse bereits stark nachgefragt sind und wo noch Plätze verfügbar sind. Die Bestätigung und die Bezahlung erfolgen weiterhin über die Tourist-Information auf dem Marktplatz. Diese steht auch bei Rückfragen zur Verfügung.

Und so funktioniert es:
Verwenden Sie diesen Link: www.badbuchau.feripro.de

1. Klicken Sie auf „zu den Veranstaltungen“. Es werden Ihnen alle Veranstaltungen angezeigt für die eine Anmeldung möglich ist.
2. Klicken Sie auf „Auswählen“ um Ihr Kind für eine Veranstaltung vorzumerken. Es können bis zu 10 Veranstaltungen ausgewählt werden.
3. Achten Sie nun auf die Reihenfolge der einzelnen Veranstaltungen – diese können je nach Priorität verschoben werden.
4. Als nächstes klicken Sie auf „Auswahl bestätigen“
5. Danach klicken Sie auf „Persönliche Angaben“ und geben Sie alle erforderlichen Kontaktdaten ein.
6. Unter „Angaben prüfen“ bestätigen Sie die Anmeldung und erhalten per Mail eine Bestätigung der vorgemerkten Veranstaltungen.

Die endgültige Zuteilung der Veranstaltungsplätze erfolgt nach Ablauf der Anmeldefrist. Sie werden dann erneut von uns per Mail benachrichtigt. Daraufhin können Sie die Veranstaltungen **bar** bei uns in der Tourist-Information bezahlen und erhalten den sogenannten „Veranstaltungspass“.

Der Info-Flyer wird nächste Woche in den Schulen und Kindergärten in Bad Buchau und dem Federseeraum, sowie in der Tourist-Information Bad Buchau ausgegeben. Weitere Details zu allen Veranstaltungen finden Sie online.

NATUR

NABU Federsee

NABU-Tipp: Fledermäuse beobachten

Fledermausführung (Bild: NABU/Bernd Schaller)

In warmen Nächten sind jetzt wieder Fledermäuse unterwegs. Die beste Möglichkeit, diese faszinierenden nächtlichen Jäger näher kennen zu lernen, sind die Fledermaus-Abende des NABU-Naturschutzzentrums Federsee.

Dort dreht sich zweieinhalb Stunden lang alles um die echten Verwandten von „Batman“. Zunächst gibt es eine auch für Kinder verständliche Einführung: Wo sind Fledermäuse im Winter? Wie funktioniert die Jagd mit Ultraschall? Gibt es ihn tatsächlich, den Blut saugenden Vampir? Was kann ich als Haus- und Gartenbesitzer tun, um den nützlichen Insektenvertilgern zu helfen?

Gerüstet mit Insiderwissen über die Jäger der Nacht beginnt in der Dämmerung das Highlight des Abends: Die Fledermaus-Exkursion an die Jagdplätze verschiedener am Federsee heimischer Fledermausarten - die häufigsten sind Zwergfledermaus, Wasserfledermaus und Großer Abendsegler. Mit Hilfe eines Bat Detectors spüren die NABU-Mitarbeiter die echten Verwandten von Batman auf. Das Gerät übersetzt die Ultraschall-Ortungsrufe der Fledermäuse in den menschlichen Hörbereich.

Das klingt spannend und Sie wollten schon immer mal Batman live erleben? Dann begleiten Sie die NABU-Mitarbeiter bei ihren nächtlichen Fledermaus-Exkursionen!
Die öffentlichen Fledermaus-Termine des NABU-Zentrums Federsee finden Sie unter www.NABU-Federsee.de. Treffpunkt ist jeweils das NABU-Zentrum. Die Veranstaltung ist für Kinder ab 6 Jahren geeignet.
Für Gruppen bietet der NABU buchbare Fledermaus-Abende an, die Termine können individuell vereinbart werden (Kerstin Wernicke, Tel. 07582 1566).
i: Beobachtungstipps für Ihren Spaziergang im Moor finden Sie unter www.NABU-Federsee.de. Dort können Sie auch monatliche kostenlose Beobachtungstipps abonnieren, die bequem per E-Mail auf Ihren PC kommen.

Federsee-Film bei Naturfilmfestival

Der Film "Geheimnisvolles Federseemoor" von Sabine Häring ist von der Jury des Naturfilmfestivals GREEN SCREEN für das Festivalprogramm ausgewählt worden. Es findet vom 12. - 16. September in Eckernförde statt.
Der Filmtrailer wurde in die Website des Festivals aufgenommen. https://www.greenscreen-festival.de/festival/filme/d/show/geheimnisvolles-federseemoor/
Die DVD ist im NABU-Zentrum erhältlich.

KULTUR

Federseemuseum

ArchäoWertkstatt - kulinarische Reise

Am Fronleichnam-Donnerstag, den 31. Mai geht es heiß her im Federseemuseum. Die ArchäoWerkstatt lädt von 10 - 18 Uhr zu einer kulinarischen Reise durch die historischen Küchen unserer Vorfahren ein.
Es wird geschmort und gegart, gebraten und gebacken. Dabei gibt es für Erwachsene und Besucherkinder reichlich Gelegenheit zum Mitmachen, zum (Aus-) probieren und auch zum Kennenlernen einer erstaunlichen Produktpalette aus längst vergangen Zeiten.
Mit köstlichen Röstaromen, herzhaften Geschmacksträgern und raffinierten Kompositionen und Gerichten bringt Patrick Geiger die Besucher auf den Geschmack der Prähistorie. Die Küche wird zum historisch-kulinarischen Treffpunkt, wo die Nahrungsmittelvielfalt, ihre verschiedenen Zubereitungsvarianten und auch die Veränderungen von Lebens- und Ernährungsgewohnheiten im Laufe der Geschichte vorgestellt werden.
Was verraten uns tierische und pflanzliche Funde über den prähistorischen Speiseplan? Auf diese spannenden Fragen gibt es noch spannendere Antworten beim kleinen Exkurs zu den frühen Ackerbauern am Federsee. Dabei stellt der versierte Museumpädagoge die Grundlagen prähistorischer Ernährung mit typischen Nahrungsmitteln vor. Vom Anbau und der Erzeugung in der Landwirtschaft über ihre Verwendungsweise und Zubereitungsart wird auch der damit verbundene Einfluss auf den Lebensrhythmus deutlich. Die Jahreszeiten bestimmten entscheidend die Ernährung mit den jeweils zur Verfügung stehenden Lebensmitteln, die das Leben und den Speiseplan der frühen Bauern am Federsee saisonal prägten.
Über viele tausend Jahre hinweg hat der feuchte Moorboden im Federseeried tierische und botanische Schätze erhalten, die Hinweise auf die Ernährungsgrundlage und -gewohnheit unserer Vorfahren geben. Archäologische Zeugnisse wie Siedlungsreste, Werkzeuge aus Stein, Tierknochen und Blütenpollen geben Aufschluss auf die jeweilige Lebensform einer Epoche.
Für Ausflügler, die sich gerne selbst Mitgebrachtes auf den Grill legen möchten, steht extra eine Feuerstelle zur Verfügung. Auch für spontane Grill-Fans gibt es an der Kasse Würstchen zu kaufen.

Sonderausstellung „Bronzefieber"

Nun sind sie da - kess und putzig schauen sie uns an - Unzählige bunte kleine Playmobilfiguren bevölkern den Sonderausstellungsraum des Federseemuseums und sind dort bis zum Saisonende am 1. November zu sehen. Und der Titel ist Programm: Der „Clou“ der Schau ist die spannende Geschichte „Bronzefieber“. Dazu wurde ein Hörspiel verfilmt, das in der Schau auf eine große Leinwand projiziert wird.
Diese Sonderausstellung mit dem viel versprechenden Titel „Bronzefieber“ richtet sich speziell an junge Museumsbesucher. Aufwändig und mit viel Liebe zum Detail ist in Zusammenarbeit mit dem Archäologischen Landesmuseum Baden-Württemberg eine Landschaft entstanden, die den Gegebenheiten vor 3.500 Jahren am Federsee nachempfunden ist. Farbenfroh drapierte Schauplätze mit Figuren, Tieren, Häusern und Dorfplätzen zeigen Szenen aus der Bronzezeit. Lebensalltag, Jagd und Fischfang, Hausbau, Handel, aber auch Einblicke in die Landwirtschaft, die Bronzeschmiede und die Tiergehege sind so aufbereitet, wie es sich in der hiesigen Landschaft an den Ufern des Federsees einst abgespielt haben könnte. Manche der nur 8 cm großen Figürchen überraschen mit ihrem typischen Bronzezeit-Outfit in Leinendress oder Kriegsmontur.
Man sollte sich schon Zeit nehmen, um die vielen Einzelheiten von Zeit, Land und Leuten ausfindig zu machen. Doch damit wird der Besucher nicht allein gelassen. Auf einer großen Leinwand spielt sich die Geschichte „Bronzefieber“ ab.

Die „Story“ „Bronzefieber“: Sieben Szenen sind in der Geschichte „Bronzefieber“ verwoben, die mit einem Generationen-

wechsel beginnt. Der weise alte Herr der Siedlung ist gestorben und mit dem jungen neuen Anführer „Sanno“ beginnt ein neuer Wind in der Siedlung zu wehen. War die Siedlung bislang abgeschottet vor Ideen und Einflüssen von außen, so stößt nun das Neue und Moderne auf offene Türen und Tore. Durch das begehrte Metall Bronze ändert sich alt Eingefahrenes, das Dorf ist bereit für neue Zeiten. Ein Marktplatz entsteht, Händler gehen ein und aus, neue Freundschaften werden geschlossen, auch eine knisternde Beziehungskiste bahnt sich an. In dieser sorglos heiteren Stimmung wird plötzlich das Dorf überfallen - nun gibt es kein Halten mehr: Es entsteht ein erbitterter, blutiger Kampf.....
Alle Besucher sind eingeladen, die Geschichte um den neuen Machthaber Sanno, seine Mitstreiter und Gefährten im „Bronzefieber“ zu erkunden. Und nicht nur das - sie können und sollen mitspielen und sich (ver)führen lassen, in die Geschichte „Bronzefieber“ selbst einzusteigen und ihren Ausgang mit zu gestalten, denn der Schluss ist bewusst offengehalten. Wie könnte sie enden? Dafür sind der Fantasie keine Grenzen gesetzt. Alle Besucher sind eingeladen zu zeigen, wie ihrer Meinung nach die Geschichte weitergeht. Dafür werden extra Figuren zur Verfügung gestellt, mit denen an einem kleineren, vorbereiteten Schauplatz der eigene Ausgang der Geschichte in Szene gesetzt werden kann. Vom eigenen Werk soll man einen kleinen Handyfilm erstellen und ihn auf der Facebook-Seite des Federseemuseums teilen. Die schönsten drei Einsendungen erhalten einen Preis – Teilnahmeschluss ist der 1. Oktober.
„Mit dieser Sonderschau wird die Welterbe-Siedlung Forschner auf ganz andere Art beleuchtet. In der Dauerausstellung im Hauptkubus des Museums ist das Thema der Welterbe-Siedlung archäologisch wissenschaftlich aufbereitet, während sie hier in der Sonderausstellung in einen kindgerechten Kontext gestellt ist“, erläutert Museumsleiter Ralf Baumeister. „Gerade junge Menschen erwarten Spaß. Sie suchen in einer Kultureinrichtung keine Belehrung, sondern nach Möglichkeiten, ihr Erlebnis mit anderen zu teilen. Die junge Generation von heute ist so stark mit sich selbst vernetzt, wie keine andere - auch das haben wir in dieser Sonderausstellung berücksichtigt. Wir sind schon jetzt auf die Filmbeiträge sehr gespannt“, so der Museumsmacher.
Schauplatz der Geschichte: Die Geschichte spielt in der stark befestigten Siedlung Forschner - am Rande des Federseemoors vor 3.500 Jahren. Die „Burg im Moor“ ist ein echter Hingucker: Starke Holzmauern sicherten die Bewohner vor Überfällen, eine Zugbrücke schützte vor bösen Eindringligen und vom hohen Wachturm aus hatte man alles bestens im Blick. Ihre Bewohner hatten offenbar ein Gespür dafür, zur richtigen Zeit am richtigen Ort zu sein. Der Handel mit Luxusgütern aller Art boomte - die Festung lag ideal: Genau an der Drehscheibe der großen Handels- und Verkehrswege, die Europa verbanden. Perfekt an der Strecke zwischen Alpen, Rhein und Donau. Mitten im Moor - praktisch uneinnehmbar. Seit 2011 zählt sie zum UNESCO-Weltkulturerbe.

Bewegte Zeiten: Zu jener Zeit war hier ordentlich was los: Das Metallwunder aus Kupfer und Zinn war begehrte Handelsware und Auslöser für turbulente Zeiten: Ganz Europa durchlebte tiefgreifende Veränderungen in rasantem Tempo und in allen Lebensbereichen. Neue Erfindungen, gesellschaftliche Umwälzungen und weiträumige Mobilität hinterließen auch am Federsee ihre Spuren. Das Metallwunder „Bronze“ wurde zum Auslöser für Veränderungen und bot Zündstoff für Konflikte. Denn nicht nur Waren wechselten ihren Besitzer, es wurden auch Ideen und Erfahrungen ausgetauscht, Begehrlichkeiten geweckt, Argwohn erzeugt, Machtansprüche gestellt und Waffengewalt eingesetzt.

Programm

- **Fronleichnam Donnerstag, 31. Mai, 13:30 - 16:30 Uhr - ArchäoWerkstatt - Ernährung:** Tierische und botanische Funde, über Jahrtausende im Moor konserviert, verraten uns kulinarische Details über die Nahrungsmittel, Ernährungsgewohnheiten und den Speiseplan unserer Vorfahren. Wir servieren Ihnen die Steinzeit!
- **Sonntag, 3. Juni, 12 - 17 Uhr - Familientag:** Mit Kinder- und Familienführung sowie Aktivstationen für die ganze Familie.
- **Sonntag, 10. Juni, 10 - 18 Uhr - Sammelpflanzen:** Die Natur bot alles, was der Mensch zum Überleben brauchte. Dazu gehören auch Erdbeeren, Himbeeren, Brombeeren, außerdem Holunder, Schlehen und Hagebutten, die zu den beliebten Sammelpflanzen bis in die heutige Zeit zählen. Bettina Reicke stellt sie vor und zeigt auch, wie man diese wertvollen Vitaminträger haltbar machen konnte.
- **Sonntag, 17. Juni, 15 Uhr - 15.000 Jahre Leben am See:** Ein Rundgang durch Museum und Freigelände von den eiszeitlichen Jägern bis zu den keltischen Fischern.
- **Sonntag, 24. Juni, 10 - 18 Uhr - Vom Ton zum Gefäß:** Weiche Materie in Form gebracht und mit allen Regeln der Kunst verziert – dies zeigt die renommierte Schweizer Restauratorin Erika Berdelis mit authentischen Rekonstruktionen und arbeitet dabei auch verschiedene Modestile heraus.

GESUNDHEIT

Gesundheitszentrum Federsee

Geschwister stellen zum zweiten Mal im Gesundheitszentrum Federsee aus

Die Geschwister Anna Schleicher und Lydia Schreiner (von links)

Lydia Schreiner und Anna Schleicher stellen zum wiederholten Male ihre Ölbilder im Gesundheitszentrum Federsee aus. Zu sehen sind die farbenfrohen Landschaften, Tiere und Stillleben bis zum 14. Juli.

Die Schwestern Lydia Schreiner und Anna Schleicher (geb. Seib) sind in Kraft, einer deutschen Siedlung in der ehemaligen Sowjetunion, geboren und aufgewachsen. Dort entdeckten sie bereits als Kinder die gemeinsame Leidenschaft fürs Zeichnen.

Besonders fasziniert waren sie schon damals von Ölgemälden aus längst vergangenen Tagen. Nach dem Umzug in ihre Heimat Deutschland erfüllten sich die Geschwister den lang ersehnten Traum von der Ölmalerei. Sie belegten mehrere Kurse bei zertifizierten Bob Ross Zeichnern. Bob Ross ist eine Legende im Bereich der Ölmalerei. Besonders bekannt wurde er durch die sog. Nass-in-Nass-Technik, bei der in noch nicht getrocknete Farben gemalt wird. Aus der Faszination für die Ölmalerei wurde schnell ein großes Hobby für die Schwestern aus Meckenbeuren am Bodensee. Ihre Technik verfeinerten sie durch weitere Kurse an der Volkshochschule in Friedrichshafen.
Die gegenwärtige Ausstellung zeigt hauptsächlich Landschafts- und Blumenmotive in Öl auf Leinwand. Zu sehen sind die Impressionen von Montag bis Sonntag zwischen 8 und 20 Uhr im Gesundheitszentrum Federsee „Am Kurpark 1“ (ehemals Seegasse 2/1) in Bad Buchau.

KURSEELSORGE

Sprechzeiten: Diakon Hirschle (kath.):
Mittwoch 17 - 18:45 Uhr (Federseeklinik), Donnerstag 16 - 18 Uhr (Schlossklinik) und nach Vereinbarung.
Tel. 07583 91412 oder 0171 3655322.

Sprechzeiten: Pfarrerin Kleih (ev.):
Mittwoch 16 - 18 Uhr (Schlossklinik), Donnerstag 16 - 18 Uhr (Federseeklinik) und nach Vereinbarung.
Tel. 07582 800 1474.

Gott lob, es wimmelt

Kinder lieben Wimmelbücher. Man kann darin unendlich viel entdecken. Es wimmelt von Figuren und Sachen in allen Formen und Farben. Ein vergnügliches Futter für menschliche Neugier.
Gewimmel und Gewusel gibt es in dieser Jahreszeit auch draußen jede Menge. Auf dem Federseesteg zum Beispiel. Da ist man jetzt mitten drin im sommerlichen Gewimmel. Im Wasser flitzen Schwärme von Fischen, Kaulquappen und was nicht alles. Im Schilf schwirrt, zirpt und zappelt es von früh bis spät. Allseits übt sich junge Brut im Flattern, Schnattern und Futter Ergattern. Das ist Leben wie es sein soll: pulsierend, üppig, sich vermehrend.
Nun lieben Kinder das Wimmelnde nicht ohne tieferen Grund. Ist doch alles, was lebt von je her auf Gewimmel angelegt. Die Stimme, die am ersten Schöpfungstag sprach „Es werde Licht“, sprach alsbald mit derselben schöpferischen Energie „Es wimmle das Wasser von lebendigem Getier, und Vögel sollen fliegen auf Erden unter der Feste des Himmels.“ Wimmeln soll es zu Wasser, zu Lande und in der Luft. Und so geschah‘s. Der Garten Eden erwuchs - und das beileibe nicht als Monokultur. Die Welt wimmelt von Lebewesen, die sich regen, jedes ganz nach seiner Art. Und der Herr allen Gewimmels hatte seine Freude daran. Es gibt Bestnoten für die pralle Artenvielfalt gleich im ersten Kapitel der Bibel: „Gott sah, dass es gut war.“ Das überbordende Gewimmel bekommt Gottes vollen Segen (1. Mose 1, Verse 21+22).
Albert Schweitzer hatte diesbezüglich ein geistiges Schlüsselerlebnis. Er war im September 1915 mehrere Tage unterwegs auf einem übervollen Schleppkahn auf dem Fluss Ogowe. Im abgelegenen afrikanischen Regenwald gab es nur auf Wasserstraßen ein Fortkommen. So schob sich in dem tropischen Klima der Kahn gemächlich durch üppigste Flora und Fauna. Schon lange rang Albert Schweitzer in seiner geistigen Beschäftigung intensiv um Fragen der Ethik und des Christusglaubens, konnte sie aber einfach nicht auf den Punkt bringen. Dann aber schrieb er: „Am Abend des dritten Tages, als wir bei Sonnenuntergang gerade durch eine Herde Nilpferde durchfuhren, stand urplötzlich, von mir nicht geahnt und nicht gesucht, das Wort ‚Ehrfurcht vor dem Leben‘ vor mir.“ Albert Schweitzer geht in diesem Moment auf: „Ich bin Leben, das leben will, inmitten von Leben, das will.“ Später formuliert er: „Ehrfurcht vor dem Leben ist Ergriffensein vor dem unendlichen, vorwärtsstrebenden Willen zum Leben, in dem alles Sein gegründet ist.“ Und so kam der Begriff „Ehrfurcht vor dem Leben“ in unsre Geistesgeschichte.
Liebe Leserinnen und Leser, es wird wohl kaum eine Herde von Nilpferden sein, inmitten derer wir solche Geistesblitze erfahren wie Albert Schweitzer. Aber einmal bis in alle Köperfasern hinein spüren, dass wir ein Teil des großen Schöpfungsgewimmels sind, das täte gut. Spüren, was für ein Geschenk das Leben ist. Spüren, dass es uns von Herzen gegönnt ist, auf dieser Welt mit zu „wimmeln“. Uns mit ganzer Lebensfreude regen unter Gottes Sommerhimmel, das täte gut. Und gleichzeitig tief und ehrfürchtig mitfühlen mit dem Lebensbedürfnis der anderen Teilnehmer, denen in gleicher Weise das Leben im Gewimmel geschenkt ist. In diesem Sinne, gesegnete Sommerzeit, Ihre Pfarrerin Kleih

VERANSTALTUNGSKALENDER

Veranstaltungskalender Juni/Juli

Mittwoch, 30. Mai
8:30 Uhr, Tagesausfahrt zu Schwester Ulrika ins Kloster Hegne und nach Konstanz, mit dem Busunternehmen Diesch. Reisepreis: 39,00 EUR inkl. Mittagessen. Rückkunft: ca. 19 Uhr. Reservierung bei der Diesch GmbH, Tel. 07582 93160 oder über die Tourist-Information, Tel. 07582 9336-0.
19 Uhr, Gottesdienst in der Hauskapelle der Federseeklinik (bitte Aushang beachten).

Donnerstag, 31. Mai (Fronleichnam)
10 - 18 Uhr, Burgbelebung auf der Bachritterburg Kanzach: Bauarbeiten wie im Mittelalter. Es gelten die regulären Eintrittspreise.
13:30 - 16:30 Uhr, ArchäoWerkstatt – Ernährung, im Federseemuseum. Es gelten die regulären Eintrittspreise.
14 - 16 Uhr, Gedenkraum zur jüdischen Geschichte geöffnet. Der Eingang befindet sich neben dem Haus des Gastes.

Freitag, 1. Juni
10 - 18 Uhr, Burgbelebung auf der Bachritterburg Kanzach: Bauarbeiten wie im Mittelalter. Es gelten die regulären Eintrittspreise.
19 Uhr, Stadtrundgang mit Charlotte Mayenberger. Treffpunkt Tourist-Information. Teilnahme 3,00 EUR, mit Gästekarte 1,00 EUR.
19:30 Uhr, Kurkonzert mit den Geschwistern Popp, auf dem Marktplatz, bei schlechter Witterung im Kurzentrum. Der Eintritt ist frei.

Samstag, 2. Juni
8 Uhr, Tagesausfahrt zur Insel Mainau Gräfliches Inselfest – Konstanz, mit dem Busunternehmen Diesch. Reisepreis: 48,00 EUR inkl. Bodenseefähre & Eintritt Insel Mainau. Rückkunft: ca.

19:30 Uhr. Reservierung bei der Diesch GmbH, Tel. 0758293160 oder über die Tourist-Information Bad Buchau Tel. 07582 9336-0.
10 - 18 Uhr, Burgbelebung auf der Bachritterburg Kanzach: Bauarbeiten wie im Mittelalter. Es gelten die regulären Eintrittspreise.
13:30 Uhr, Geführte Wanderung zu den Moorablagerungen, Rückweg übers Plankental mit Adelindis-Kapelle und Aussichtsturm in Kappel**,** mit Einkehrpause, Strecke ca. 9 km, Rückkehr ca. 17:15 Uhr. Treffpunkt: Tourist-Information, Marktplatz 6.
18:30 Uhr, Themenführung zum Federsee: „Feuchtwiesenblüte", mit einem Mitarbeiter des NABU-Naturschutzzentrums. Treffpunkt: Naturschutzzentrum. Kostenbeitrag 5,00 EUR, mit Gästekarte Ermäßigung.

Sonntag, 3. Juni
10 - 18 Uhr, Burgbelebung auf der Bachritterburg Kanzach: Bauarbeiten wie im Mittelalter. Es gelten die regulären Eintrittspreise.
12 - 17 Uhr, Familientag mit Kinder- und Familienführung sowie Aktivstationen für die ganze Familie, im Federseemuseum. Es gelten die regulären Eintrittspreise.
14 - 16 Uhr, Gedenkraum zur jüdischen Geschichte geöffnet. Der Eingang befindet sich neben dem Haus des Gastes.
19 Uhr, Schlosskonzert Musikfestwochen Donau – Oberschwaben: Young Artists „VollHorn-Quartett". Karten gibt es im Vorverkauf in der Tourist-Information, Tel. 07582 9336-0.

Montag, 4. Juni
19 Uhr, Führung „Jüdisches Leben in Buchau" mit Charlotte Mayenberger. Treffpunkt Tourist-Information. Teilnahme 4,00 EUR, mit Gästekarte 2,00 EUR.
19 Uhr, Vortrag auf den Spuren der Hildegard von Bingen. „Im Kräutergarten der Hildegard von Bingen", im Haus des Gastes. Eintritt 5,00 EUR.
19:30 Uhr, Tanz mit „Reinhold", im Kurzentrum.

Dienstag, 5. Juni
16 Uhr, Führung in der Stiftskirche, Treffpunkt Stiftskirche Bad Buchau, Teilnahme kostenlos.
19:30 Uhr, Hobby-Treff – Kreativ-Workshop im Haus des Gastes: z. B. Filzen, Töpfern, u.v.m. Unter der fachkundigen Anleitung des Bastel-Teams entstehen dekorative Mitbringsel für Zuhause. Teilnahme mit Gästekarte kostenlos. Lediglich verwendete Materialien sind zu bezahlen.
19:30 Uhr, Kino im Kurzentrum: „Wunder", Eintritt: 6,00 EUR.
20 Uhr, Führung in den Wackelwald, mit einem Mitarbeiter des NABU-Naturschutzzentrums. Treffpunkt: Naturschutzzentrum. Kostenbeitrag 5,00 EUR, mit Gästekarte Ermäßigung.

Mittwoch, 6. Juni
19 Uhr, Singen mit Klara – heiteres Volksliedersingen für jedermann am Kiosk der Federseeklinik. Eintritt frei.
19 Uhr, Gottesdienst in der Hauskapelle der Federseeklinik (bitte Aushang beachten).

Donnerstag, 7. Juni
16 Uhr, Gästebegrüßung im Haus des Gastes. In gemütlicher Runde bei Most und Brezeln präsentieren Ihnen die Mitarbeiter der Tourist-Information einen Film über Bad Buchau und geben wichtige Tipps und Hinweise für Ihren Kur- oder Urlaubsaufenthalt. Teilnahme mit Gästekarte kostenlos.
19:30 Uhr, Hobby-Treff – Kreativ-Workshop im Haus des Gastes: z. B. Filzen, Töpfern, u.v.m. Unter der fachkundigen Anleitung des Bastel-Teams entstehen dekorative Mitbringsel für Zuhause. Teilnahme mit Gästekarte kostenlos. Lediglich verwendete Materialien sind zu bezahlen.

Freitag, 8. Juni
16 Uhr, „Geschichte von Stadt und Stift – Bad Buchau kennenlernen", in einem spannenden Bildvortrag wird die Entwicklung der Stadt Bad Buchau von der Eiszeit bis zur heutigen modernen Badestadt vorgestellt. Dauer ca. 60 Min. Treffpunkt Rezeption der Schlossklinik. Referent: Alfred Angele, Teilnahme 2,00 EUR, mit Gästekarte 1,00 EUR.
19:30 Uhr, Kurkonzert mit der Musikkapelle Oggelshausen, auf dem Marktplatz. Bei schlechter Witterung im Kurzentrum. Der Eintritt ist frei.
20:30 Uhr, Fledermaus-Abend auf der Spur der heimlichen Flattertiere. Mit einem Mitarbeiter des NABU-Naturschutzzentrums. Treffpunkt: Naturschutzzentrum. Kostenbeitrag 5,00 EUR, mit Gästekarte Ermäßigung.

Samstag, 9. Juni
7 Uhr, Tagesausfahrt zur Landesgartenschau Lahr, mit dem Busunternehmen Diesch. Reisepreis: 53,00 EUR inkl. Eintritt Gartenschau & Führung. Rückkunft: ca. 19:30 Uhr. Reservierung bei der Diesch GmbH, Tel. 07582 93160 oder über die Tourist-Information, Tel. 07582 9336-0.
13:30 Uhr, Geführte Radtour über Eggelsbach an den Aiweiher/Aimühle. Mit Einkehrpause, Strecke ca. 20 km, Rückkehr ca. 17:15 Uhr. Treffpunkt: Tourist-Information, Marktplatz 6. Bitte eigenes Fahrrad mitbringen.
20:00 Uhr, Abendführung zum Federsee, mit einem Mitarbeiter des NABU-Naturschutzzentrums. Treffpunkt: Naturschutzzentrum. Kostenbeitrag 5,00 EUR, mit Gästekarte Ermäßigung.

Sonntag, 10. Juni
10 - 18 Uhr, Familiensonntag „Bändchen-Weben" auf der Bachritterburg Kanzach. Es gelten die regulären Eintrittspreise.
14 - 16 Uhr, Gedenkraum zur jüdischen Geschichte geöffnet. Der Eingang befindet sich neben dem Haus des Gastes.

Montag, 11. Juni
19:30 Uhr, Tanz mit „D`Lauser", im Kurzentrum.

Dienstag, 12. Juni
19:30 Uhr, Hobby-Treff – Kreativ-Workshop im Haus des Gastes: z. B. Filzen, Töpfern, u.v.m. Unter der fachkundigen Anleitung des Bastel-Teams entstehen dekorative Mitbringsel für Zuhause. Teilnahme mit Gästekarte kostenlos. Lediglich verwendete Materialien sind zu bezahlen.

Angelika Weiss
Heimfrisör
Haarpflege - Schnitt - Farbe
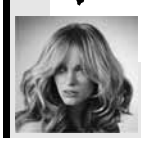

Bad Buchau Tel.: 07582-1515
Handy: 01715479488
Bitte telefonische Terminvereinbarung

Krankengymnastik · Massage · Lymphdrainage · Manuelle Th. · u.v.m.
NEURALTHERAPIE
Physiotherapie - med. Fußpflege
Udo Ehlhardt
Heilpraktiker
Schussenrieder Str. 28 · Bad Buchau · ☎ 07582/2409
Öffnungszeiten: Mo. - Fr. 8.30 - 11.30 Uhr · 13.30 - 18.30 Uhr
Hausbesuche im gesamten Federseeraum
Behandlungen auf Voranmeldung für Einheimische und Kurgäste.
Termine frei!
CHIROPRAKTIK • OSTEOPATHISCHE TECHNIKEN

20 Uhr, Führung in den Wackelwald, mit einem Mitarbeiter des NABU-Naturschutzzentrums. Treffpunkt: Naturschutzzentrum. Kostenbeitrag 5,00 EUR, mit Gästekarte Ermäßigung.

Mittwoch, 13. Juni
19 Uhr, Gottesdienst in der Hauskapelle der Federseeklinik (bitte Aushang beachten).

Donnerstag, 14. Juni
19:30 Uhr, Hobby-Treff – Kreativ-Workshop im Haus des Gastes: z. B. Filzen, Töpfern, u.v.m. Unter der fachkundigen Anleitung des Bastel-Teams entstehen dekorative Mitbringsel für Zuhause. Teilnahme mit Gästekarte kostenlos. Lediglich verwendete Materialien sind zu bezahlen.

Freitag, 15. Juni
19 Uhr, Stadtrundgang mit Jörg Schmid. Treffpunkt Tourist-Information. Teilnahme 3,00 EUR, mit Gästekarte 1,00 EUR.
19:30 Uhr, Zug der Musikkapellen vom Marktplatz in das Festzelt an den Bittelwiesen.
20 Uhr, Festeröffnung „Adelindis Heimat- und Kinderfest" und Treffen der Jahrgänger, im Festzelt Bittelwiesen.

Samstag, 16. Juni
7 Uhr, Tagesausfahrt nach Innsbruck mit Stadtführung, mit dem Busunternehmen Diesch. Reisepreis: 55,00 EUR inkl. Stadtführung. Ein gültiger Personalausweis erforderlich. Rückkunft: ca. 19:30 Uhr. Reservierung bei der Diesch GmbH, Tel. 07582 93160 oder über die Tourist-Information, Tel. 07582 9336-0.
13 Uhr, Adlerschießen am Festplatz, Bittelwiesen.
13:30 Uhr, Geführte Wanderung durch die Riedlandschaft nach Tiefenbach**,** mit Einkehrpause, Strecke ca. 11 km, Rückkehr ca. 17:15 Uhr. Treffpunkt: Tourist-Information, Marktplatz 6.
14 Uhr, Unterhaltungsprogramm für Jung und Alt im Festzelt, Bittelwiesen, der Eintritt ist frei.
14 Uhr, Historische Kinderbelustigung – Spielenachmittag für Kinder neben dem Festplatz.
14 Uhr, Preisschießen mit der Armbrust, am Festplatz, Bittelwiesen.
20 Uhr, Festzeltgaudi mit der Showband „Members" im Festzelt, Bittelwiesen.
20 Uhr, Abendführung zum Federsee, mit einem Mitarbeiter des NABU-Naturschutzzentrums. Treffpunkt: Naturschutzzentrum. Kostenbeitrag 5,00 EUR, mit Gästekarte Ermäßigung.

Sonntag, 17. Juni
9 Uhr, Festgottesdienst zum Adelindisfest, in der Stiftskirche.
11 Uhr, Großer Historischer Festumzug durch Bad Buchau mit anschließendem Mittagessen im Festzelt (Ochs am Spieß).
14 - 16 Uhr, Gedenkraum zur jüdischen Geschichte geöffnet. Der Eingang befindet sich neben dem Haus des Gastes.
15 Uhr, Führung im Federseemuseum: 15.000 Jahre Leben am See. Es gelten die regulären Eintrittspreise.
20 Uhr, Unterhaltungsabend im Festzelt mit der Stadtkapelle Bad Buchau. Der Eintritt ist frei.
22:30 Uhr, Serenade mit großem Brillant-Feuerwerk.

Montag, 18. Juni
12 Uhr, Mittagessen für jedermann im Festzelt in den Bittelwiesen.
19:30 Uhr, Tanz mit den „Trollys", im Kurzentrum.

Dienstag, 19. Juni
8 Uhr, Tagesausfahrt: Neugablonz – Kloster Irsee – Bad Wörishofen mit dem Busunternehmen Diesch. Reisepreis: 29,00 EUR. Rückkunft: ca. 19 Uhr. Reservierung bei der Diesch GmbH, Tel. 07582 93160 oder über die Tourist-Information, Tel. 07582 9336-0.
19:30 Uhr, Hobby-Treff – Kreativ-Workshop im Haus des Gastes: z. B. Filzen, Töpfern, u.v.m. Unter der fachkundigen Anleitung des Bastel-Teams entstehen dekorative Mitbringsel für Zuhause. Teilnahme mit Gästekarte kostenlos. Lediglich verwendete Materialien sind zu bezahlen.
19:30 Uhr, Kino im Kurzentrum: „Aus dem Nichts". Eintritt 6,00 EUR.
20 Uhr, Führung in den Wackelwald, mit einem Mitarbeiter des NABU-Naturschutzzentrums. Treffpunkt: Naturschutzzentrum. Kostenbeitrag 5,00 EUR, mit Gästekarte Ermäßigung.

Mittwoch, 20. Juni
19 Uhr, Gottesdienst in der Hauskapelle der Federseeklinik (bitte Aushang beachten).

Donnerstag, 21. Juni
19:30 Uhr, Hobby-Treff – Kreativ-Workshop im Haus des Gastes: z. B. Filzen, Töpfern, u.v.m. Unter der fachkundigen Anleitung des Bastel-Teams entstehen dekorative Mitbringsel für Zuhause. Teilnahme mit Gästekarte kostenlos. Lediglich verwendete Materialien sind zu bezahlen.

Freitag, 22. Juni
19:30 Uhr, Kurkonzert mit der Stadtkapelle Bad Buchau, auf dem Marktplatz. Bei schlechter Witterung im Kurzentrum. Der Eintritt ist frei.
20:45 Uhr, Fledermaus-Abend auf der Spur der heimlichen Flattertiere. Mit einem Mitarbeiter des NABU-Naturschutzzentrums. Treffpunkt: Naturschutzzentrum. Kostenbeitrag 5,00 EUR, mit Gästekarte Ermäßigung.

Samstag, 23. Juni
8 Uhr, Tagesausfahrt: Schifffahrt auf dem Ammersee – Kloster Andechs - Diessen, mit dem Busunternehmen Diesch. Reisepreis: 48,00 EUR inkl. Schifffahrt. Rückkunft: ca. 19 Uhr. Reservierung bei der Diesch GmbH, Tel. 07582 93160 oder über die Tourist-Information, Tel. 07582 9336-0.
13:30 Uhr, Geführte Wanderung zum Aussichtspunkt in Moosburg-Brackenhofen**,** mit Einkehrpause, Strecke ca. 9,5 km, Rückkehr ca. 17:15 Uhr. Treffpunkt: Tourist-Information, Marktplatz 6.
20 Uhr, Abendführung zum Federsee, mit einem Mitarbeiter des NABU-Naturschutzzentrums. Treffpunkt: Naturschutzzentrum. Kostenbeitrag 5,00 EUR, mit Gästekarte Ermäßigung.

Sonntag, 24. Juni
10 - 18 Uhr, Kinderfest auf der Bachritterburg Kanzach. Mit der Puppenbühne Ostrach und tollen Kinderaktionen. Es gelten die regulären Eintrittspreise.
14 - 16 Uhr, Gedenkraum zur jüdischen Geschichte geöffnet. Der Eingang befindet sich neben dem Haus des Gastes.
19 Uhr, Schlosskonzert mit Carina Schmieger im Goldenen Saal des Schlosses Bad Buchau. Karten gibt es im VVK in der Tourist-Information Bad Buchau, Tel. 07582 9336-0 oder an der Abendkasse.

Montag, 25. Juni
19:30 Uhr, Tanz mit den „Amorados", im Kurzentrum.

Dienstag, 26. Juni
19:30 Uhr, Hobby-Treff – Kreativ-Workshop im Haus des Gastes: z. B. Filzen, Töpfern, u.v.m. Unter der fachkundigen Anleitung des Bastel-Teams entstehen dekorative Mitbringsel für Zuhause. Teilnahme mit Gästekarte kostenlos. Lediglich verwendete Materialien sind zu bezahlen.
20 Uhr, Führung in den Wackelwald, mit einem Mitarbeiter des NABU-Naturschutzzentrums. Treffpunkt: Naturschutzzentrum. Kostenbeitrag 5,00 EUR, mit Gästekarte Ermäßigung.

Mittwoch, 27. Juni
19 Uhr, Gottesdienst in der Hauskapelle der Federseeklinik (bitte Aushang beachten).

Donnerstag, 28. Juni
19:30 Uhr, Hobby-Treff – Kreativ-Workshop im Haus des Gastes: z. B. Filzen, Töpfern, u.v.m. Unter der fachkundigen Anleitung des Bastel-Teams entstehen dekorative Mitbringsel für Zuhause. Teilnahme mit Gästekarte kostenlos. Lediglich verwendete Materialien sind zu bezahlen.

Freitag, 29. Juni
19:00 Uhr, Stadtrundgang mit Charlotte Mayenberger. Treffpunkt Tourist-Information. Teilnahme 3,00 EUR, mit Gästekarte 1,00 EUR.
19:30 Uhr, Kurkonzert mit der Musikkapelle Tiefenbach, auf dem Marktplatz. Bei schlechter Witterung im Kurzentrum. Der Eintritt ist frei.

Samstag, 30. Juni
7:30 Uhr, Tagesausfahrt: Dampferlebnis „Sauschwänzlebahn" - Schluchsee, mit dem Busunternehmen Diesch. Reisepreis: 55,00 EUR inkl. Zugfahrt. Rückkunft: ca. 19:30 Uhr. Reservierung bei der Diesch GmbH, Tel. 07582 93160 oder über die Tourist-Information, Tel. 07582 9336-0.

13:30 Uhr, Geführte Radtour zum Oberschwäbischen Museumsdorf nach Kürnbach. Mit Einkehrpause, Strecke ca. 21 km, Rückkehr ca. 17:15 Uhr. Treffpunkt: Tourist-Information, Marktplatz 6. Bitte eigenes Fahrrad mitbringen.
15 Uhr, Kostümführung „Fürstäbtissin Maximiliana". Bei dieser Führung begleitet Sie Maximiliana (alias Charlotte Mayenberger) durch die Stiftsgebäude und berichtet über das Leben im Freiweltlichen Damenstift Buchau. Teilnahme 4,00 EUR, mit Gästekarte 2,00 EUR, Treffpunkt am Portal der Schlossklinik.
19 Uhr, Konzert mit dem Flötenensemble Nehren. Evangelische Kirche Bad Buchau.
20 Uhr, Abendführung zum Federsee, mit einem Mitarbeiter des NABU-Naturschutzzentrums. Treffpunkt: Naturschutzzentrum. Kostenbeitrag 5,00 EUR, mit Gästekarte Ermäßigung.

Sonntag, 1. Juli
14 - 16 Uhr, Gedenkraum zur jüdischen Geschichte geöffnet. Der Eingang befindet sich neben dem Haus des Gastes.
10 - 18 Uhr, Kinderfest im Federseemuseum Bad Buchau. Achäologie live für Kind und Kegel mit buntem Aktionsprogramm.

KIRCHLICHE NACHRICHTEN

KATHOLISCHE KIRCHENGEMEINDE

Stiftskirche St. Cornelius und Cyprianus

Öffnungszeiten: Dienstag von 8:30 Uhr - 10:00 Uhr und 14:30 Uhr - 17:30 Uhr
Mittwoch von 8:30 Uhr - 11:30 Uhr und 14:30 Uhr - 17:30 Uhr
Donnerstag von 8:30 Uhr - 11:30 Uhr
Freitag von 8:30 Uhr - 11:30 Uhr und 14:30 Uhr - 17:30 Uhr
Telefon 0 75 82 / 9 12 00,
Fax 0 75 82 / 9 12 01
E-Mail: stiftskirchebuchau@t-online.de
www.stiftskirche-badbuchau.de

Donnerstag, 31. Mai - Fronleichnamsfest
9 Uhr Eucharistiefeier mitgestaltet vom Stiftschor
Anschließend Fronleichnamsprozession
Wie jedes Jahr laden wir wieder danach zum Frühschoppen und Mittagessen ins Bischof-Sproll-Haus ein. Die Bewirtung übernimmt der Cyprianus Chor.

Sonntag, 3. Juni
10:15 Uhr Eucharistiefeier
Gleichzeitig ist Kindergottesdienst ab dem Kindergartenalter bis zum zweiten Schuljahr im Pfarrhausn. Gemeinsamer Beginn ist in der Stiftskirche.

Sonntag, 10. Juni
10:15 Uhr Eucharistiefeier

Sonntag, 17. Juni
9 Uhr Festgottesdienst zum Adelindisfest

Sonntag, 24. Juni
10:15 Uhr Eucharistiefeier

St. Peter und Paul in Kappel

Telefon 0 75 82 / 9 12 00

Samstag, 2. Juni
18:30 Uhr Vorabendmesse

Sonntag, 3. Juni
Gottesdienste in der Seelsorgeeinheit

Sonntag, 10. Juni
9 Uhr Wort-Gottes-Feier mit Kommunionspendung

Sonntag, 17. Juni - Adelindisfest
Gottesdienste in der Seelsorgeeinheit

Sonntag, 24 Juni
9 Uhr Eucharistiefeier

Johannes der Täufer in Dürnau

Telefon 0 75 82 / 9 12 00

Donnerstag, 31. Mai - Fronleichnamsfest
9:30 Uhr Eucharistiefeier mit anschließender Fronleichnamsprozession; mitgestaltet vom Kindergarten

Einladung
Zu unserem Fronleichnamsfest am 31. Mai möchten wir Sie ganz herzlich einladen. Wir beginnen mit dem Festgottesdienst um 9:30 Uhr. Im Anschluss daran findet die Prozession durch unsere Straßen zu den Altären statt. Das gemeinsame Mittagessen findet nach der Prozession im Gemeindesaal statt.

Sonntag, 3. Juni
10:15 Uhr Wort-Gottes-Feier mit Kommunionspendung

Sonntag, 10. Juni
9 Uhr Eucharistiefeier

Sonntag, 17. Juni
Gottesdienste in der Seelsorgeeinheit

Sonntag, 24. Juni
10:15 Uhr Eucharistiefeier

Mariä Himmelfahrt in Kanzach

Telefon 0 75 82 / 9 12 00

Sonntag, 3. Juni - Fronleichnamsfest
9 Uhr Eucharistiefeier mit anschließender Fronleichnamspozession

Sonntag, 10. Juni
10:15 Uhr Eucharistiefeier

Sonntag, 17. Juni
9 Uhr Eucharistiefeier

Sonntag, 24 Juni
9 Uhr Eucharistiefeier

Regelmäßige Termine und Treffen

- Kreuzbundgruppe für Frauen - Selbsthilfegruppe für Suchtkranke und deren Angehörige - jeweils am letzten Donnerstag im Monat von 19:30 - 21 Uhr im Bischof-Sproll-Haus, Weiherstraße 43. Kontakt: Frau Barbara Fischer, Tel. 07582 8104.
- Cyprianus-Chor: Chorprobe jeweils dienstags von 19:30 - 21 Uhr im Bischof-Sproll-Haus
- Stiftschor: Chorprobe jeweils freitags von 19:45 - 21:15 Uhr im Bischof-Sproll-Haus
- Mütter beten: ab 16. April wieder jeden Montag von 17:15 - 18:15 Uhr im Pfarrhaus (Pfarrsaal)
- Hospizgruppe Federsee: Die Hospizgruppe begleitet Schwerstkranke und Sterbende und ihre Angehörigen; zu Hause wie auch im Seniorenheim. Einsatzleitung: Tel. 0152 04538538 und Roswitha Blender, Tel. 07582 631.

Lobpreis
Lobpreis am Dienstag, den 5. Juni von 18 - 19 Uhr in der Hauskapelle der Federseeklinik.

Offener Kreis lädt Trauernde ein
Die Seelsorgeeinheit Federsee bietet einen offenen Trauerkreis an, der am Freitag, 29. Juni von 15 - 17 Uhr im Bischof-Sproll-Haus in Bad Buchau (Weiherstraße 43) stattfindet.
Der Kreis möchte Trauernden die Gelegenheit geben, in geschütztem Rahmen und mit anderen Betroffenen über Themen ins Gespräch zu kommen, die sie auf ihrem Trauerweg beschäftigen. Jeder Mensch macht persönliche, ganz individuelle Trauer-Erfahrungen und muss seinen Weg finden und gehen. Da ist es hilfreich, sich mit anderen über seine Gedanken, Gefühle und Erfahrungen auszutauschen. Dekanatsreferent Björn Held leitet den ersten Teil des Nachmittags an und hilft dabei, die unterschiedlichsten Aspekte der Trauer in den Blick zu nehmen und darüber ins Gespräch zu kommen. Der zweite Teil lädt ein zu Kaffee und Kuchen und zum gegenseitigen Austausch. Es sind alle Menschen herzlich willkommen, unabhängig von Konfession und Wohnort.
Eine Anmeldung ist nicht erforderlich. Das Angebot ist kostenlos. Bei Fragen kann man sich wenden an Ulrike Bledt 07582 1232), Petra Lutz (07582 2835) oder an das katholische Dekanatsbüro (07351 182130).

EVANGELISCHE KIRCHENGEMEINDE

Bürozeiten: Do. 9:00 - 12:00 Uhr
Telefon: 0 75 82 / 23 24, Fax 0 75 82 / 92 62 90
E-Mail: Pfarramt.Bad-Buchau@elkw.de

Gottesdienste

Sonntags und feiertags ist Gottesdienst um 10 Uhr in der evangelischen Kirche, Karlstraße 11, in der Regel am ersten Sonntag im Monat als Abendmahlgottesdienst. Wir freuen uns über jeden, der mit uns feiert.

Kindergottesdienst
Während der Schulzeit ist sonntags Kindergottesdienst. Beginn ist gemeinsam mit dem Erwachsenengottesdienst um 10 Uhr in der Kirche.

Sonntag, 3. Juni - 1. Sonntag n. Trinitatis
10 Uhr Predigtgottesdienst (Prädikantin Anne Grabherr-Kölling, Bad Schussenried); Predigttext: Jeremia 23,16-29 („Das Wort Gottes und seine Kraft“)

Sonntag, 10. Juni - 2. Sonntag n. Trinitatis
10 Uhr Abendmahlsgottesdienst (Pfr. Markus Lutz); Predigttext: 1. Korinther 14,1-3.20-25 („Zur Erbauung, zur Ermahnung und zum Trost“)

Sonntag, 17. Juni - 3. Sonntag n. Trinitatis
9 Uhr Predigtgottesdienst (Pfr. Markus Lutz); Predigttext: 1. Johannes 1,5-2,6 („Leben, wie Jesus gelebt hat“)

Sonntag, 24. Juni - 1. Sonntag n. Trinitatis
10 Uhr Predigtgottesdienst (Pfr. Hermann Bauer); Predigttext: 1. Petrus 3,8-15a („Vergeltet nicht Böses mit Bösem, sondern segnet“)

Gottesdienst im Marienheim
Mittwoch, 13. Juni,
16 Uhr Abendmahlsgottesdienst

Veranstaltungen

Ökumenischer Seniorenausflug
Am Donnerstag, den 7. Juni, findet der Ökumenische Seniorenausflug statt. Ziel ist die Donaustadt Ulm. Nach dem Kaffeetrinken am Münsterplatz steht der Besuch des Brotmuseums auf dem Programm. Abendessen ist im Gasthaus Grüner Baum in Hochdorf. Um 12:30 Uhr fährt der Bus die üblichen Haltestellen (Hauptstraße, Wuhrkapelle, Post) an. Die Rückkehr ist auf 20 Uhr geplant. Anmeldung bei Gisela Weiler (Tel. 8527) oder Thea Menz (Tel. 2429).

Ökumenischer Begegnungsnachmittag
Am Mittwoch, den 20. Juni, um 14:30 Uhr ist Begegnungsnachmittag im Evangelischen Gemeindehaus. Viele Redensarten und Sprichwörter, auch manche Gebete und Geschichten, werden berühmten Menschen zugeschrieben. Nicht immer sind diese Zuschreibungen richtig, wie ja auch bei dem Apfelbäumchen, das angeblich Martin Luther vor dem Ende der Welt pflanzen wollte. Pfarrer Markus Lutz wird ausgewählte geflügelte Worte und ihre Herkunft vorstellen.
Alle Interessierten, jung und alt, Gäste und Menschen aus Bad Buchau und Umgebung sind herzlich zu diesem interessanten Nachmittag eingeladen.

Blockflötenensemble Nehren
Am Samstag, den 30. Juni, um 19 Uhr ist das Blockflötenensemble Nehren zu Gast in unserer Kirche. Das Ensemble mit 21 Spielerinnen umfasst die ganze Bandbreite der Blockflöten, vom Garklein bis zum Subbass. Zum Repertoire gehören Stücke aus verschiedenen Jahrhunderten, von der Renaissance über Barock bis zur Moderne.
Der Eintritt ist frei, angemessene Spenden sind erwünscht.

Regelmäßige Termine

Wöchentliche Veranstaltungen während der Schulzeit (im ev. Gemeindehaus, Karlstraße 24).

montags	14 Uhr, Seniorenturnen
mittwochs	9:30 Uhr, Spielgruppe
	14:30 Uhr, Konfirmanden
donnerstags	20 Uhr, Kirchenchor
freitags	9:30 Uhr, Spielgruppe

Öffentliche Bücherei
(ev. Gemeindehaus, Karlstraße 24):
Die Bücherei ist werktags von 9:30 - 16:30 Uhr geöffnet.

Gemeindehaus zu vermieten
Alle Räume des evangelischen Gemeindehauses, inklusive Beamer, können für Feiern o. Ä. gemietet werden.
Weitere Informationen bei Daniel Zerdak, Tel. 07582 1429.

SERVICESEITE

Öffnungszeiten der öffentlichen Einrichtungen

Rathaus Bad Buchau
Marktplatz 2, 88422 Bad Buchau,
Tel. 07582 8080, Fax 07582 80840
Mo. - Do. 8 - 12 Uhr, Fr. bis 12:30 Uhr,
Mi. 14 - 18:30 Uhr

Tourist-Information
Im "Haus des Gastes", Marktplatz 6,
88422 Bad Buchau, Tel. 07582 93360,
Mo. - Fr. 9 - 17 Uhr bis 30.09.
Sa. 10 - 12:30 Uhr bis 30.09.

Wochenmarkt
dienstags von 8 - 12 Uhr

Adelindis-Therme
Thermenweg 2, 88422 Bad Buchau,
Tel. 07582 8001395, Fax 07582 8001666

Thermalbad
Mo. - Sa. 9 - 22 Uhr,
So. u. Feiertag 9 - 21 Uhr

Saunalandschaft
Mo. - Fr. 13 - 22, Sa. 11 - 22,
So. u. Feiertag 11 - 21 Uhr

Öffentliche Bücherei
im evang. Gemeindehaus, Karlstraße 24,
Öffnungszeiten: Mo. - Fr. 9:30 -
16:30 Uhr (Selbstbedienung)

Ansichtssache
"Einkaufen für einen guten Zweck" in der
Schussenrieder Str. 27
Öffnungszeiten: Di. - Sa. 10 - 12:30 Uhr;
Di., Do. und Fr. 14 - 17:30 Uhr

Angebotene Hilfsdienste

Ambulanter Pflegedienst / Rundumpflege zu Hause
Tel. 07583 946936 oder
0171 8989439

Arbeitsgemeinschaft Hospiz Federsee
R. Blender, Tel. 0152 04538538

Sozialstation Riedlingen
(ambulante Alten- und Krankenpflege)
Tel. 07371 932020

Gesprächskreis & Kontaktstellen pflegender Angehöriger
Tel. 07351 5005-30

Praxis für Psychotherapie und Verkehrspsychologie
Dipl.-Psychologin K. Hoerner-Maier,
Tel. 07582 91019

Nachbarschaftshilfe
Frau Heidi Steiner, Tel. 07582 9343047

Haus Regenta / Essen auf Rädern
Bad Schussenried, Tel. 07583 4050

Pflegeheim"Marienheim" Altenheimat Eichenau GmbH
Tel. 07582 932076-0

Haus mit Herz
Tagesbetreuung für Senioren
Michael Wissussek,
Tel. 07582 9328437

Prostatakrebs Selbsthilfegruppe Bad Buchau-Federsee
Hr. Beck, Tel. 07582 8416

Hebammenpraxis Claudia Haller
Tel. 07582 2578

Hebamme Nicola Rädle
Tel. 07582 926780

Familienpflege von cura familia
Frau Kraft, Kanzach,
Tel. 0151 72680599,
Tel. kostenlos 0800 9791-119

Wichtige Telefonnummern

Rettungsdienst - Notarzt	112
Feuerwehr	112
Polizei	110
Polizei Riedlingen	07371 9380
Bauhof/Wasserversorgung Bad Buchau	07582 91821
nicht eilige Krankentransporte	07351 7777
Taxi am Federsee	07582 9399974
(Kranken-, Stadt-, Fernfahrten, Rollstuhlbeförderung)	0170 8883922
XPRÄSS-Fahrdienst (Stadt- und Fernfahrten bis 8 Personen), Kurierdienste	0162 5605778
Krankentransport	07582 9323774

Umweltecke

Aktuelle Abfuhrtermine

Papierabfuhr - blaue Tonne:
Mo., 11. Juni, Mo., 9. Juli

Gelber Sack - blaue Tonne:
Di., 12. Juni, Di., 10. Juli

Müllabfuhr - schwarze Tonne:
Mi., 30. Mai, Mi., 13. Juni, Mi., 27. Juni

Altkleidersammlung DRK
Sa., 30. Juni

Altpapiersammlung der SVB-Fußballabteilung Sa., 7. Juli

Öffnungszeiten Recyclingzentrum:
Di. - Do., 15 - 17 Uhr
Fr., 15 - 18 Uhr
Sa., 10 - 16 Uhr

Apothekennotdienste

Sonntag, 3. Juni
Hohenzollern Apotheke, Krauchenwies
Tel. 07576 96060

Sonntag, 10. Juni
Kur Apotheke St. Florian, Bad Buchau
Tel. 07582 3581

Sonntag, 17. Juni
Apotheke Selbherr, Bad Saulgau
Tel. 07581 8799

Sonntag, 24. Juni
Donau - Apotheke, Riedlingen
Tel. 07371 93260

Sonntag, 1. Juli
Kloster - Apotheke, Zwiefalten
Tel. 07373 2879

Ärzte

Ärzte in Bad Buchau:

Dr. med. Wolfgang Hepp, Arzt für Allgemeinmedizin und Badearzt, Hofgartenstraße 4, Telefon 07582 91155

Hepp Rita, Frauenärztin,
Hofgartenstraße 4, Tel. 07582 1344
Gemeinschaftspraxis Lipke & Diemer

Dr. Werner Lipke, Facharzt für Allgemeinmedizin, Badearzt

Angelika & Wolfgang Lipke, Fachärzte für Allgemeinmedizin

Dr. David Diemer, Facharzt für Innere Medizin, Am Kurpark 2,
Tel. 07582 9326-0

Vivion Koppatsch, Fachärztin für Innere Medizin, hausärztliche Versorgung, Notfallmedizin, Palliativmedizin,
Hofgartenstraße 9, Telefon 07582 721

Schneider Christine, Fachärztin für Allgemeinmedizin, Badeärztin,
Naturheilverfahren, Chirotherapie,
Physikalische Medizin,
Schussenrieder Straße 57,
Telefon 07582 926565

Notruf-Telefon: Tel. 116 117
Mo., Di. und Do. ab 18 Uhr,
Mi. ab 13 Uhr, Fr. ab 16 Uhr

Zahnärzte in Bad Buchau:
Dr. Ivo Müller, Karlstraße 18,
Telefon 07582 8700

Dr. Ralph Neher, Oralchirurgie,
Marktplatz 15, Telefon 07582 93170

I. und P. Welker, Adelindisstraße 1,
Telefon 07582 758

Zahnärztlicher Notdienst:
0180 5911650

Impressum:

Herausgeber: Bürgermeister der Gemeinden Allmannsweiler, Dürnau, Kanzach und der Stadt Bad Buchau.
Druck und Verlag: NUSSBAUM *MEDIEN* Weil der Stadt GmbH & Co.KG,
Merklinger Straße 20, 71263 Weil der Stadt,
Telefon 07033 525-0, Fax 07033 2048.
Verantwortlich für den amtlichen Teil, alle sonstigen Verlautbarungen und Mitteilungen: Bürgermeister Diesch, Marktplatz 2, 88422 Bad Buchau oder sein Vertreter im Amt.
Redaktion: Stadt Bad Buchau am Federsee, Marktplatz 2, 88422 Bad Buchau,
E-Mail: federseejournal@bad-buchau.de,
Telefon 07582 808-0, Fax 07582 808-40.
Verantwortlich für „Was sonst noch interessiert“ und den Anzeigenteil:
Klaus Nussbaum, 71263 Weil der Stadt.
E-Mail: wds@nussbaum-medien.de
Es gilt die jeweils aktuelle Anzeigen-Preisliste.
Einzelversand nur gegen Bezahlung der ¼-jährlich zu entrichtenden Abonnementgebühr.
Vertrieb (Abonnement und Zustellung): G.S. Vertriebs GmbH, Josef-Beyerle-Straße 2, 71263 Weil der Stadt, Tel. 07033 6924-0,
E-Mail: info@gsvertrieb.de,
Internet: www.gsvertrieb.de