FEDERSEE Journal

diese Woche mit KUR-aktuell

Ausgabe 17
Mittwoch, 22. August 2018

Amtliches Mitteilungsblatt der Stadt Bad Buchau
sowie der Gemeinden Allmannsweiler, Dürnau, Kanzach

In dieser Ausgabe lesen Sie:

SEITE 4:
Jüdische Feste im Jahreslauf

Das Grab von Lazarus Wallersteiner ist eines der Gräber auf dem jüdischen Friedhof in Bad Buchau, auf dem ein Schofar abgebildet ist.

SEITE 3:
Historischer Brunnen wird zum Pflanztrog

Einer der gußeisernen Brunnen aus dem Jahr 1861 beim alten Badhaus wurde zum Naschgemüse-Pflanztrog umfunktioniert. Anwohner und Spaziergänger freuen sich und langen gerne zu.
Foto: Klaus Weiss

SEITE 14:
Neuer Museumsführer im Federseemuseum

Druckfrisch ist soeben der neue Museumsführer zur aktuellen Dauerausstellung des Federseemuseums erschienen. Dieser Museumsführer ist u. a. auch in der Tourist-Information erhältlich.

1. Federsee-Sommerfest

Drei Tage Musik und Stimmung pur!

Das 1. Federsee-Sommerfest findet am letzten Augustwochenende vom 24. - 26. August auf dem Marktplatz in Bad Buchau statt.

Die Organisatoren Michael Rauscher, Pino Iannarelli und Armin Schmid freuen sich, den Besuchern ein abwechslungsreiches und vielseitiges Programm der Spitzenklasse für alle Generationen anbieten zu können. Der Eintritt ist an allen 3 Tagen kostenfrei.

Neben verschiedenen kulinarischen Angeboten wird es viel Stimmungsmusik geben. Mit dem Erlös vom 1. Federsee-Sommerfest wird das „Haus mit Herz“ in Bad Buchau unterstützt.

Los geht’s schon am Freitag, den 24. August, ab 18 Uhr mit Blasmusik vom Feinsten von einer Kapelle vom Federsee. Ab 20 Uhr gibt es dann kein Halten mehr, denn „Adi’s Hüttenfetzer“ wollen den Marktplatz zum Beben bringen.

Weiter geht’s am Samstag, den 25. August, ab 11 Uhr. Die „Kolibris“ aus Bad Buchau sorgen für das Warm Up und Stimmung zum Frühschoppen.

Schlagersängerin “Heike Renner“ singt von Oldies und Schlagern bis zu aktuellen Liedern alles was Spaß macht. Zudem wird Sie moderieren und die Besucher dann zu einer attraktiven Verlosung animieren. Für Kinder wird das bekannte Kinderschminken an diesem Tag angeboten.

Am Samstagnachmittag wird die „Josefskapelle“ für tolle Stimmungsmusik sorgen.

Der Höhepunkt kommt dann ab ca. 18:30 Uhr. „Geri der Klostertaler“ wird die Besucher begeistern. Er wird mit seiner Musik für beste Unterhaltung sorgen. Bei extrem schlechtem Wetter beziehungsweise Regen wird der Klostertaler ab 20:00 Uhr im Kurzentrum spielen.

Am Sonntag spielen die „Trollys“ aus Bad Buchau ab 11 Uhr zum zünftigen Frühschoppen auf.

Zur Mittagszeit steht für die Besucher der Mittagstisch bereit, um dann nachmittags auf dem Marktplatz bei hoffentlich schönem Wetter für alle Besucher das 1. Federsee-Sommerfest ausklingen zu lassen.

Die Veranstalter werden dankenswerter Weise von Vereinen, Firmen und Helfern aus Bad Buchau und dem gesamten Federseeraum unterstützt.

MITTEILUNGEN AUS BAD BUCHAU

Bürgermeister: Peter Diesch
Sprechzeiten: Mo. - Do. 08:00 - 12:00 Uhr, Fr. bis 12:30 Uhr
Mi. 14:00 - 18:30 Uhr
Tel.-Nummer: 0 75 82 / 80 80
www.bad-buchau.de

AUS DEM GEMEINDERAT

Termine zur Gemeinderatssitzung

Dienstag, 11. September
Gemeinderat

Dienstag, 2. Oktober
Gemeinderat

Tagesordnung und Sitzungsbeginn entnehmen Sie bitte kurzfristig der Tagespresse, den Anschlagtafeln oder unserer Homepage: www.badbuchau.de.

Bitte beachten Sie, dass die Gemeinderatssitzungen zukünftig in der neuen Mensa der Federseeschule stattfinden werden. Diese Räumlichkeiten sind barrierefrei.

DIE STADTVERWALTUNG INFORMIERT

Vollsperrung - Schussenrieder Straße L280, Fahrbahndeckenerneuerung

Das Regierungspräsidium Tübingen lässt auf einer Länge von rund 1,6 Kilometer den schadhaften Fahrbahnbelag auf der L 280 in der Ortsdurchfahrt Bad Buchau, zwischen dem Kreisverkehr in der Schussenrieder Straße bis zur Umgehungsstraße L 275, erneuern. Während dieser Maßnahme wird die L 280 bis voraussichtlich Freitag, 7. September voll gesperrt.

Bei schlechter Witterung kann eine zeitliche Verschiebung der Arbeiten erforderlich werden. Das Regierungspräsidium bittet für auftretende Verkehrsbeschränkungen um Verständnis.

Die Maßnahme ist aufgrund diverser Schäden wie zum Beispiel Unebenheiten, Verdrückungen und Rissbildungen in der Fahrbahn erforderlich. Damit wird die Verkehrssicherheit auf diesem Streckenabschnitt verbessert und die Substanz der Straßeninfrastruktur erhalten.

Die Baukosten für die Gesamtmaßnahme belaufen sich auf rund 678.000,00 EUR, wobei auf das Land 270.000,00 EUR und die Stadt Bad Buchau 408.000,00 EUR entfallen. Die Stadt Bad Buchau hat im Vorfeld auf einem Streckenteilabschnitt die notwendigen Schäden im Untergrund an den Versorgungsleitungen (Abwasser- und Wasserleitungen) beseitigt. Auch an der Straßensanierung wie z. B. neue Kanaldeckel für Abwasser- und Wasserschächte sowie beschädigte Randsteine und Gehwegausbesserungen ist die Stadt beteiligt.

Verkehrsführung während der Sanierung

Der Verkehr von Bad Schussenried kommend wird über die Umgehungsstraße L 275 auf die L 270 nach Bad Buchau und von dort zurück auf die L 280 in Richtung Oggelshausen umgeleitet. Die Umleitung des Verkehrs von Oggelshausen in Richtung Bad Schussenried erfolgt über die gleiche Strecke in umgekehrter Richtung. Der innerörtliche Verkehr wird über ausgeschilderte Straßen umgeleitet.

Informationen zu Verkehrsbeschränkungen, Sperrungen und Umleitungen können im täglich aktualisierten Baustelleninformationssystem (BIS) des Landes Baden-Württemberg unter www.baustellen-bw.de abgerufen werden.

Ein auf Nachhaltigkeit ausgerichteter Straßenbau mit dem Vorrang für den Erhalt ist ein zentraler Baustein in der Verkehrs- und Infrastrukturpolitik des Landes.

Einschränkungen im Linienverkehr

Vom 20. August bis 14. September ist die Schussenrieder Straße in Bad Buchau wegen Belagsarbeiten gesperrt. Für den Buslinienverkehr ergeben sich dadurch folgende Änderungen:

Linien 272 und 280: Die Haltestellen Bad Buchau Hauptstraße und Bad Buchau Post werden nicht bedient. Eine Ersatzhaltestelle ist an der Federseeschule eingerichtet, von wo aus die Fahrten zu den Abfahrtszeiten der Hauptstraße verkehren.

Linien 11, 281 und 282: Die Haltestelle Bad Buchau Post wird nicht bedient. Die Fahrgäste werden gebeten, die Haltestelle Federseeschule zu benutzen.

Weitere Informationen geben die Mitarbeiter der Fa. Diesch GmbH unter Tel. 07582-93160.

Stellenausschreibung

Die Stadt Bad Buchau bietet zum Schuljahr 2018/2019 ab 1. September noch eine Stelle als FSJ-Kraft (m/w/d) an der Federseeschule (Gemeinschaftsschule) an.

Im Rahmen eines freiwilligen sozialen Jahres bieten wir die Möglichkeit, gemeinsam mit unserem Team an ausgebildeten Fachkräften die Entwicklung der uns anvertrauten Kinder und Jugendlichen zu begleiten, neue Erfahrungen zu sammeln, eigene Ideen einzubringen und die soziale Kompetenz zu stärken. Dies kann als Orientierung vor einer künftigen Berufswahl oder einem Studium ebenso der Fall sein, wie in einer kompletten Neuorientierung.

Die Aufgaben reichen an der Schule bspw. von der Beaufsichtigung der Schüler, bis zur Mitarbeit im Ganztagesbereich (Betreuung in der Mittagspause, Mitwirkung in der Lernwerkstatt, Durchführung von Kursen nach Ihren Interessenslagen), sowie der Unterstützung der Schulsekretärin bei organisatorischen Fragen oder der Schulhausgestaltung im kreativen Bereich, bzw. der unterstützenden Einzelbetreuung von lernschwachen Schülern.

Voraussetzungen:
- Motivation bei uns Erfahrungen und soziale Kompetenzen zu sammeln
- Fähigkeit, eigene Ideen einzubringen
- Kreativität und Ideenreichtum
- Freundlichkeit und Teamfähigkeit

Wir bieten Ihnen:
- Eine FSJ-Einsatzstelle mit Herz und vielen neuen Erfahrungen
- eine Grundschule mit zweizügiger Ganztagesschule in der Sekundarstufe - Einsatz in einer Ganztagesschule mit 420 Kindern, davon etwa 190 in der Grundschule und 230 in der Sekundarstufe
- moderne Gebäude und Arbeitsplätze
- ein aufgeschlossenes und altersgemischtes Team

Für Fragen steht Ihnen Hauptamtsleiterin Tanja Bloching (Tel. 07582 808-15) gerne zur Verfügung.

Wir freuen uns, wenn Sie sich für eine Tätigkeit an unserer Schule entscheiden und freuen uns über Ihre Bewerbungsunterlagen. Diese richten Sie bitte an die Stadtverwaltung Bad Buchau, Personalamt, Marktplatz 2, 88422 Bad Buchau oder an tbloching@bad-buchau.de.

Nähere Informationen zur Stadt Bad Buchau erhalten Sie im Internet unter www.bad-buchau.de

Managementplan für das FFH-Gebiet 7923-341 „Federsee und Blinder See bei Kanzach“ und das Vogelschutzgebiet 7923-401 „Federseeried“

– Bekanntgabe der Fertigstellung –

Die Bearbeitung des Natura 2000-Managementplans für das FFH-Gebiet 7923-341 „Federsee und Blinder See bei Kanzach“ und das Vogelschutzgebiet 7923-401 „Federseeried“ ist abgeschlossen. Der Managementplan stellt die Vorkommen der Lebensraumtypen und Arten der FFH-Richtlinie parzellenscharf dar. Er benennt die Ziele und Maßnahmen, die der Erhaltung dieser Lebensräume und Arten, ggf. der Verbesserung ihres Zustands sowie ihrer Entwicklung dienen sollen.

In der nun vorliegenden Endfassung des Plans sind verschiedene Stellungnahmen zum Planentwurf aus der öffentlichen Auslegung vom 4. Juni bis zum 29. Juni berücksichtigt.

Der Planentwurf mit den Ziel- und Maßnahmenvorschlägen wurde mit einem örtlichen Beirat diskutiert und beraten, der die gesamte Planerstellung begleitet hat. Im Beirat waren die von der Planung berührten Gemeinden, Berufs- und Interessensgruppen vertreten (Naturschutz, Landwirtschaft, Forstwirtschaft, Flurneuordnung).

Die Endfassung des Plans für das FFH-Gebiet 7923-341 „Federsee und Blinder See bei Kanzach“ und das Vogelschutzgebiet 7923-401 „Federseeried“ kann ab September 2018 an folgenden Stellen zu den allgemeinen Öffnungszeiten eingesehen werden:

- Regierungspräsidium Tübingen, Referat Naturschutz und Landschaftspflege, Konrad-Adenauer-Straße 20, 72072 Tübingen
- Landratsamt Biberach, Amt für Bauen und Naturschutz Untere Naturschutzbehörde, Rollinstraße 9, 88400 Biberach

Zusätzlich kann der Managementplan im Internet ab September 2018 unter https://www.lubw.baden-wuerttemberg.de/natur-und-landschaft/map-endfassungen abgerufen werden.

Weitere Informationen zum Thema finden Sie unter:

- https://rp.baden-wuerttemberg.de/Seiten/Startseite.aspx/ Unsere Themen / Umwelt: Natur- und Artenschutz / Natura 2000-Gebiete: Was ist Natura 2000?
- https://rp.baden-wuerttemberg.de/Themen/Natur/Seiten/Natura2000-Karte.aspx
- www.lubw.de / Themen-Natur und Landschaft / Europäische Naturschutzrichtlinien
- https://www.lubw.baden-wuerttemberg.de/natur-und-landschaft/europaeische-naturschutzrichtlinien

Für weitere Fragen zum Managementplan wenden Sie sich an Herrn Broghammer: Regierungspräsidium Tübingen, Referat Naturschutz und Landschaftspflege, Konrad-Adenauer-Straße 20, 72072 Tübingen, E-Mail: mathias.broghammer@rpt.bwl.de, Tel.: 07071 757-5223

Kinderferienprogramm beim TCBB - Tennis und Ballsport für den Nachwuchs

Ein gelungener Start in die Ferien mit vielen neuen Erfahrungen für diese glückliche Kinderschar.

Mit viel Freude und Ausdauer nahmen vergangene Woche 24 Jungen und Mädchen am Kinderferienprogramm auf der Tennisanlage des Tennisclub Bad Buchau in den Bittelwiesen teil.

Die Übungsleiter Anja Fimpel, Felix Kniele, Marina Fimpel und Mathis Stützle übten mit den Kinder bei optimalem Wetterbedingungen das Tennisspiel ein. Sie vermittelten grundlegende Kenntnisse des Spiels sowie Haltung und Bewegungsabläufe. Darüberhinaus sorgten verschiedene weitere ballsportorientierte Spiele für ausgewogene Abwechslung.

Historischer Brunnen wird zum Pflanztrog – Kräuter, Tomaten und Salate für jedermann

Von Klaus Weiss

Einer der gusseisernen Brunnen aus dem Jahr 1861 beim alten Badhaus wurde zum Naschgemüse-Pflanztrog umfunktioniert. Anwohner und Spaziergänger freuen sich und langen gerne zu.

Der alte Gussbrunnen aus dem Jahr 1861 beim Badhaus in der Badgasse hat lange seinen Dienst als Brunnen getan. Aber mit der Zeit wurde er, technisch bedingt, zum Wasserverschwender. Rund 700 Kubikmeter Wasser sollen laut Bauhof unkontrolliert pro Jahr ausgeflossen sein. Seit einem Jahr nun wurde dem undichten Brunnen das Wasser abgedreht und der leere Brunnen wurde immer öfters als Abfalleimer mißbraucht. Seitens der Stadtverwaltung wurde an den Bauhof das Problem weitergegeben, das abzustellen. Bauhofchef Jörg Schmid erinnert sich lachend an die Worte von seiten der Stadt, den Brunnen notfalls als Pflanztrog umzunutzen. Und was soll ich einpflanzen, soll Schmid nachgefragt haben, und eine klare Antwort erhalten haben: Was er wolle, Kraut und Rüben, wenns was gleich sehe. Das war für den kreativen Bauhofchef Jörg Schmid das Stichwort. Blumen würden Vandalen abreißen und das Beet dabei verwüsten. Also war es für Schmid eine gute Möglichkeit einmal was anderes auszuprobieren. Statt Blumen pflanzte der Bauhof Naschgemüse und diverse Kräuter in den Brunnen ein. Einfach alles was für die Küche und zum Naschen beim Vorbeilaufen in Frage kam. Jeder könne sich bedienen, allerdings nicht gleich alles ausreißen war der Wunsch von Schmid. Kapuzinerkresse, Basilikum, Petersilie, Schnittlauch, einige Kohlrabi und Pflücksalate nebst Pepperoni. Zum gleich Naschen sind Erbeeren und Cocktailtomaten zu finden. Der Gedanke von Schmid war einfach die Idee, den Anwohnern und auch den Gästen auf dem Weg zum Federsee einmal etwas anderes zu bieten als die ewigen Veilchen oder sonst etwas Grünes. Noch während des Gesprächs mit der SZ kommen zwei Feriengäste vorbei, schauen ungläubig in den Pflanztrog. Jörg Schmid lacht, und bietet den beiden ein paar Cocktailtomaten an, natürlich zum Selberpflücken, was die dankend annehmen, und meinen, dass sie so etwas in dieser Form noch nie gesehen hätten und gleich noch ein Foto davon machen. Überhaupt wird, so der Bauhofchef, das „Frischedepot“ auch gerne von den Anwohnern angenommen. Jedenfalls sei es nicht einfach reife Cocktailtomaten oder Erdbeeren zu erwischen. Im Herbst überlegt Schmid ob er vielleicht Feldsalat einpflanzt, der sei winterhart und finde bestimmt auch Abnehmer. So jedenfalls hat der altehrwürdige Brunnen wieder eine sinnvolle Funktion bekommen und wenn sich das bewährt, könne das auch so bleiben.

Europäischer Tag jüdischer Kultur

Am Sonntag, 2. September wird wieder der Europäische Tag jüdischer Kultur begangen. Dreißig Länder beteiligen sich an diesem Erinnerungstag. Der Tag will dazu betragen, das europäische Judentum, seine Geschichte und Tradition bekannt zu machen.

Auch in Bad Buchau wird dieser besondere Erinnerungstag begangen. Der Arbeitskreis Juden in Buchau bietet an diesem Tag verlängerte Öffnungszeiten im Gedenkraum an. Ab 13 Uhr besteht die Möglichkeit im Gedenkraum (im flachen Anbau der Tourist Information Bad Buchau, Marktplatz 6) viele Erinnerungsstücke an ehemalige jüdische Mitbürger zu sehen. Auf Tafeln ist die Geschichte der einst blühenden Gemeinde nachzulesen.

Bei der Führung um 15 Uhr wird an verschiedenen Stellen in der Stadt die Geschichte der ehemaligen Gemeinde erzählt und vor den Häusern die Geschichte der Bewohner. Am Platz der Synagoge wird mit Bildern anschaulich an dieses besondere Gotteshaus erinnert.

Der jüdische Friedhof ist letztes Ziel der Führung. Die über 800 erhaltenen Grabsteine sind stumme Zeugen der ehemaligen Gemeinde und ein ganz besonderer authentischer Platz.

Der Gedenkraum „Juden in Buchau" ist von 13 Uhr bis 17 Uhr geöffnet. Um 15 Uhr findet eine Führung durch die Stadt zum jüdischen Friedhof statt.

www.JudeninBuchau.de

Jüdische Feste im Jahreslauf

In einer losen Folge wollen wir die jüdischen Feste vorstellen.

Das jüdische Jahr ist ein Mondjahr. Im Herbst, wenn die Ernte eingebracht ist, ist das alte Jahr zu Ende. Mit der Vorbereitung der Felder beginnt etwas Neues, weshalb Rosch ha Schana, das Neujahrsfest, im Herbst gefeiert wird. Die jüdischen Tage beginnen immer am Vorabend.

In diesem Jahr wird Rosch Ha Schana am 14. September gefeiert und das jüdische Jahr 5779 beginnt.

Es ist ein sehr ernstes Fest, das mit dem Schofar, einem Widderhorn, begrüßt wird. Auch während des Gottesdienstes wird mehrmals der Schofar geblasen. In der Synagoge ist an Rosch ha Schana ein weißer Thoravorhang vor den Thoraschrein gehängt, und auch der Vorbeter trägt Weiß. Die ehemaligen Buchauer Juden erinnern sich, dass es an diesem Tag besonders feierlich in der Synagoge war und dass nur sehr angesehene Mitbürger den Schofar blasen durften.

In der Familie gab es als besondere Speise Apfelstücke, die in Honig getunkt wurden, und dazu sagte man: „Möge es ein süßes Jahr werden."

Metzelsuppe am 22. und 23. September fällt aus

Die geplante Metzelsuppe am 22. und 23. September der Narrenzunft Moorochs fällt dieses Jahr ersatzlos aus, da zeitgleich das Jubiläum der Schlossklinik gefeiert wird.

FUNDSACHEN

Im Rathaus wurden folgende Fundgegestände abgegeben:

- beige Damenjacke, Gr. 42

vhs VOLKSHOCHSCHULE

Sommer bei der Volkshochschule Oberschwaben

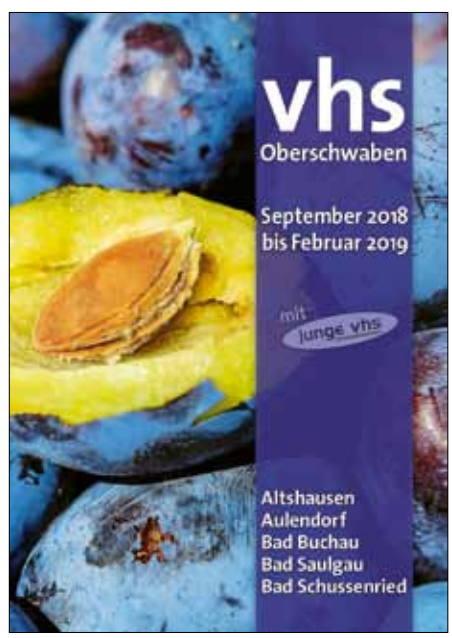

Die Volkshochschule Oberschwaben ist vom 06.08. bis 24.08.2018 geschlossen. In dieser Zeit erreichen Sie die Zweigstelle Bad Saulgau der vhs Oberschwaben unter Tel: 07581/2009-0 zu folgenden Öffnungszeiten: Mo.- Fr. 09:00 - 12:30 und 14:00 - 17:00 Uhr und Sa. 09:00 bis 12:00 Uhr. Unser Programmheft für das Semester Herbst / Winter 2018/19 erscheint Ende August.

Am 17. September beginnt das Semester mit vielen interessanten Kursen. Während der Schließzeiten sind Anmeldungen für das neue Semester ab dem 20. August über www.vhs-oberschwaben.de und per Mail unter info@vhs-oberschwaben.de möglich.

Besuchen Sie uns auf Facebook: Volkshochschule Oberschwaben, hier finden Sie immer unsere aktuellen Kurse und Veranstaltungen.

Latin Dance Step - Aerobic - Fitnesstraining, das Spaß macht

Tanzend abnehmen, sich fit halten und viel Spaß dabei haben ist das Motto von Latin Dance Step - Aerobic. Es vereint Schritte aus Lateintänzen mit Step - Aerobic Elementen in sich zu einem perfekten Work-out-System. Es ist für alle Altersgruppen geeignet.

Mi, 19.9.2018, 19:15 – 20:15 Uhr, 5 Abende, 88422 Oggelshausen, Schulstraße 5, Turnhalle, 26,70 €, E30255, Inge Moeller

5 Minuten Make-up - natürlich gut aussehen

Sie lernen, Ihren Typ optimal zu betonen. Jeder Teilnehmerin wird eine Gesichtshälfte geschminkt, die andere schminken Sie selbst. Mit den richtigen Farben und ein paar Tricks gelingt das im Handumdrehen. Bitte ungeschminkt kommen. Materialkosten von ca. 3,00 € werden im Kurs abgerechnet.

Do, 20.9.2018, 18:00 – 20:15 Uhr, 88422 Bad Buchau, Seegasse 8, Kosmetikstudio, 15,60 €, E30415, Renate Schweikardt

Serienbriefe (Seriendruck) mit Word

Die Seriendruck - Funktion in Word bietet die Möglichkeit, Adressen und andere Informationen aus einer Datenquelle in ein Worddokument einzufügen. So können Sie schnell Briefe, Etiketten und Verzeichnisse erstellen. Der Kurs vermittelt den Umgang mit unterschiedlichen Datenquellen. Außerdem lernen Sie, die Datenquellen richtig zu sortieren bzw. zu filtern und Textpassagen nach bestimmten Regeln einzufügen. Das Kursbuch ist in der Kursgebühr enthalten.

Do, 20.9.2018, 18:00 – 21:00 Uhr, 2 Abende, 88422 Bad Buchau, Oggelshauser Straße 7, Progymnasium, Computerraum, 69,60 €, E50111, Brigitte Schneider

Tango Argentino für Einsteiger Teil 1 und 2

Danach wissen Sie, ob Ihnen Tango gefällt! Inhalte sind: Körperübungen zur Achse, Bewegungstraining, die Kultur des Tango, Vorführungen verschiedener

Tanzstile. Einzelanmeldung ist möglich. Bitte mitbringen: Getränk, Vesper.
Fr, 21.9.2018, 19:30 – 22:00 Uhr und Sa, 22.9.2018, 14:00 – 16:30 Uhr, 88422 Bad Buchau, Im Winkel 1, vhs, Seminarraum 1, 30,00 €, E20510, Michaela und Thomas Berg
Bitte melden Sie sich vor der Veranstaltung mit der Kursnummer bei der Volkshochschule an! vhs Oberschwaben, Hauptstr. 35, 88326 Aulendorf, Tel. 07525/ 9239340, Fax: 07525/ 92393490, www.vhs-oberschwaben.de E-Mail: info@vhs-oberschwaben.de vhs – Bad Buchau, Marktplatz 6, Dienstag von 9:30-11:30 Uhr, Tel. 07582/933377.

VEREINE UND SONSTIGE INSTITUTIONEN

Spiel, Spaß, Spannung und tolle Preise beim Jugend-Clubturnier

9 Nachwuchsspieler des Tennisclub Bad Buchau im Alter zwischen 9 und 14 Jahren trotzten den hochsommerlichen Temperaturen und nahmen vergangene Woche am Jugendclubturnier teil.
Im **Viertelfinale** setzten sich wie erwartet Linus Förscher, Jacob Schmid, Keno Scheffold und Mathis Stützle durch.
Die **Halbfinalspiele** waren hochklassig, spannend und ausgeglichen. Beide Matches wurden nach langer Spielzeit knapp im Match-Tie-Break entschieden. Keno Scheffold gewann gegen Linus Förscher. Jacob Schmid besiegte Mathis Stützle.
Das **Spiel um Platz 3** konnte Mathis Stützle anschließend mit 6:4/6:3 gegen Linus Förscher für sich entscheiden. Im, von langen Ballwechseln geprägten Finale, standen sich mit Keno Scheffold und Jacob Schmid zwei ebenbürtige Spieler gegenüber.
Am Ende setzte sich Jacob Schmid mit seiner sicheren und cleveren Spielweise verdient mit 6:4/6:7/10:7 durch und konnte den **Clubmeistertitel** erringen.
Sieger der Trostrunde wurde Jonathan Radegin, der das Finale gegen Pius Schmid knapp mit 10:6 im Match-Tie-Break für sich entscheiden konnte.
Die Siegerehrung fand im Rahmen des Sommerfestes statt. Alle Teilnehmer bekamen eine Urkunde, Sachpreise und einen Gutscheine vom Clubhauswirt.

Bürger für Bürger

BürgerCafé

- Schussenrieder Str. 6 -
Öffnungszeiten: Dienstag 10 - 14 Uhr, Donnerstag 14 - 18 Uhr und nach Vereinbarung: Kaffee, Tee, Schokolade, alkoholfreie Getränke, Kuchen und Herzhaftes

Hinweis: Das Café kann für kleinere Feiern, Vorträge und Sitzungen zur Verfügung gestellt werden. Anfragen unter Irmgard.w@gmx.de

DRK

DRK sammelt Altkleider

Am Samstag, den 25. August ab 8:30 Uhr führt der DRK-Ortsverein Bad Buchau eine Altkleidersammlung durch.
Gesammelt werden gut erhaltene und saubere Damen-, Herren- und Kinderbekleidung, Haushaltswäsche, Bettwäsche sowie Schuhe (paarweise gebündelt). Die Kleiderspenden platzieren Sie bitte bis spätestens 8 Uhr gut sichtbar am Straßenrand. Die Sammlung findet in folgenden Orten statt: Bad Buchau, Oggelshausen, Tiefenbach, Seekirch, Ödenahlen, Brasenberg, Alleshausen, Brackenhofen, Moosburg, Betzenweiler, Burgau, Hailtingen, Heudorf, Dürmentingen, Seelenwald, Kanzach, Seelenhof, Dürnau, Bruckhof, Ottobeurer Hof, Allmannsweiler.
Neben den geplanten Straßensammlungen ist es jederzeit möglich, Altkleiderspenden hinter dem DRK-Heim abzustellen. Bitte keine Kleidersäcke vor dem Haupteingang des Gebäudes platzieren. Bei Fragen und Anregungen: info@drk-bad-buchau.de

DRK-Kreisversammlung: ehrenamtlich Engagierte geehrt

Über 250 Delegierte und Gäste hat DRK-Präsident Peter Schneider bei der diesjährigen Jahreshauptversammlung des DRK-Kreisverbandes Biberach e. V. in der Gemeindehalle Aßmannshardt begrüßt. In seinem Bericht gab es durchweg Positives zu vermelden: Das Deutsche Rote Kreuz im Landkreis Biberach ist wirtschaftlich und personell gut aufgestellt.
In seinem Bericht ging Peter Schneider auf die einzelnen Tätigkeitsbereiche ein und beschrieb die Entwicklungen der vergangenen Jahre. Die Wasserwacht ist seit 2016 als eigenständige Gemeinschaft in der Satzung verankert, sie zählte zum 31. Dezember des vergangenen Jahres 77 Mitglieder. Im Jugendrotkreuz engagierten sich während des Vorjahres rund 200 Kinder, Jugendliche und junge Erwachsene zwischen sechs und 27 Jahren. Über 110 Mitarbeiterinnen und Mitarbeiter sind beim DRK-Kreisverband hauptamtlich beschäftigt. Hinzu kommen rund 20 Absolventinnen und Absolventen des Freiwilligen Sozialen Jahres. Zum 31. Dezember gehörten dem Verband 845 aktive Helferinnen und Helfer an sowie 13.985 Fördermitglieder. Insgesamt 7.220 Bürgerinnen und Bürger haben im Jahr 2017 einen von 515 Rotkreuzkursen besucht. 51 Ausbilderinnen und Ausbilder standen hierfür zur Verfügung. 12.849 Blutspender besuchten die kreisweit 72 Blutspendetermine.
Zum Jahresende 2017 nutzten fast 1.000 Bürger den Hausnotruf-Service: Sie verlassen sich auf das Rote Kreuz, das im Falle eines Unglücks schnelle Hilfe leistet. Zu 15.630 Einsätzen rückte das DRK mit seinen Rettungswagen aus. Bei 4.704 Einsätzen war ein Notarzt dabei. Die Krankentransportwagen sind im vergangenen Jahr mit 9.931 Personen gefahren. 2017 gab es wie schon zuvor ein Plus bei den Einsätzen der Notfallrettung und auch bei den Krankentransporten. Peter

Schneider dankte allen haupt- und ehrenamtlichen Mitarbeiterinnen und Mitarbeitern des Rettungsdienstes, der Integrierten Leitstelle und der Verwaltung für ihr Engagement. Den Kostenträgern dankte er für die konstruktive und vertrauensvolle Zusammenarbeit mit dem DRK.
Ein Grußwort sprach Dezernent Manfred Storrer in Vertretung von Landrat Dr. Heiko Schmid, außerdem Schemmerhofens Bürgermeister Mario Glaser. Der scheidende Präsident des DRK-Landesverbandes, Dr. Lorenz Menz war ebenfalls zu Gast bei den Biberachern. Er dankte den Helferinnen und Helfern im Landkreis Biberach für ihre verlässliche Arbeit im Zeichen des Roten Kreuzes. Ein besonderes Lob hatte Menz für die gemeinschaftliche Organisation des Tages der Sicherheit im Jahr 2017: „Dieses Engagement ist für den Landkreis Biberach ein sozialer Reichtum.“ Das berühmte Zitat von Henry Dunant, dem Gründer der Rotkreuzbewegung, ist laut Menz aktueller denn je: „Tutti fratelli – wir alle sind Brüder“. Es liege an jeder und jedem Einzelnen, diese Idee weiterzutragen.
Peter Schneider sowie Peggy Schirmer-Schmid und Frank Netzer von der Kreisbereitschaftsleitung verliehen die Kreisehrennadel in Gold an einige Rotkreuzler, die besondere Verdienste um das Rote Kreuz im Landkreis erworben haben: Loni Haidorf, Joachim Kästle, Rolf Sigmund, Claudia Steinhilber und Peter Waibel.
Außerdem gab es Auszeichnungen für langjährige aktive Mitarbeit im Roten Kreuz. Diese gingen an:

65 Jahre
Ulrich Beck, Meinrad Bohner,
Peter Schwörer sen.

60 Jahre
Hans Müller, Alfons Ammann

55 Jahre
Otto Schmidt, Sieglinde Liedtke,
Dr. Werner Lipke, Franz Walter,
Heinz Steinrock, Wilfried Zwingert

50 Jahre
Wolfgang Reich, Franziska Walter,
Klaus Warnack

45 Jahre
Constantin Saba, Franz Hagel, Josef Mader,
Ulrich Gapp, Reinhard Mildenberg,
Manfred Eichhorn

40 Jahre
Klaus Rütterswörden, Josef Gaiser, Bernhard Moritz Schniertshauer, Brigitte Zagermann, Klaus Haudek, Charlotte Lamp, Franz Karl Moder, Rudolf Gäßler,
Ludwig Kiefer, Karin König, Josef Laub,
Karl Wohnhas

35 Jahre
Petra Hornberger, Karl Werkmann, Käthe Kienle, Bernhard Kramer, Elvira Marcucci, Otmar Reeh, Gertrud Schmieder,
Clemens Rohmer, Johannes Anton Gerster

30 Jahre
Cornelia Eisele, Irma Hörnle-Angele,
Brunhilde Spiller

25 Jahre
Markus Schilling, Thomas Schilling, Renate Stockburger, Sven Winter, Sonja Hofmann, Joachim Kraus, Markus Warnack, Dierk Karlewski, Joachim Müller, Tobias Lerch, Irmgard Albinger, Paula Boback, Gisela Gäßler, Susanne Gerster, Rita Paula Hutzel, Erika Berta Mayer, Theresia Rueß

Kolpingsfamilie
Bad Buchau

Basar „Rund ums Kind“

Die Kolpingfamilie Bad Buchau veranstaltet am Freitag, 21. September. von 15:00 Uhr bis 17:00 Uhrden Basar „Rund ums Kind“ für Selbstverkäufer im Bischof-Sproll-Haus, Weiherstraße 43, Bad Buchau, Katholisches Gemeindehaus.
Zum Kauf angeboten werden gut erhaltene Baby-Kinderbekleidung Spielzeug, Kinderbücher, Kindersitze aller Arten, alles „Rund ums Kind“.
Zum Verzehr alkoholfreie Getränke, Kaffee und Kuchen.
Selbstverkäufer werdenum Anmeldung gebeten, ab 1. September bei Frau Ute Eberhard, Bad Buchau, Tel. Nr.: 07582 2392
Weitere Information Kolpingfamilie Bad Buchau, G. Beck, Tel. 07582 8416.
Konto: Kreissparkasse BC.
IBAN : DE216545 0070 0007548 82.
BIC: SBCRDE66XXX

Narrenzunft Moorochs e.V
Bad Buchau

Einladung zum Familienausflug

Der diesjährige Familienausflug am Samstag, 29. September führt die Narrenzunf Mooroch nach Stockheim-Brackenheim bei Heilbronn mit Treffen der Stockheimer Hexen.
Diese werden uns nach der Ankunft in Empfang nehmen und gemeinsam mit uns eineFahrt in die Weinberge mit einer kleinen Wanderung unternehmen.
Dort gibt es laut Stockheimer Hexen noch eine kleine Überraschung für uns.
Nach der anschließenden Kellerführung gibt es noch ein kleines Mittagessen in der Weinkellerei. Nachmittags gibt es dann auch eine Weinprobe mit kleinem Vesper und gemütlichem Beisammensein. Bei der Weinprobe und dem Vesper gibt es natürlich auch alkoholfreien Secco, Traubensaft oder andere alkoholfreien Getränke.
Los geht es am Samstag 29. September um 7 Uhr beim Busunternehmen Diesch in Bad Buchau. Der Ausflug kostet 15 € pro Person zzgl. der Kosten für die Weinprobe. Bis zum 9. September nimmt Carmen Sanna Anmeldungen entgegen, als E-Mail auf carmen.sanna@gmx.de
oder übers Handy auf 0176/30729023 als WhatsApp oder SMS.

Metzelsuppe fällt dieses Jahr aus
Die für 22. und 23. September geplante Metzelsuppe muss dieses Jahr leider ausfallen. Die Schlossklinik feiert an diesem Termin u.a. auf dem Schlossplatz ihr 25-jähriges Jubiläum.
Vorschau:

Rübengeisterumzug am Dienstag, 2. Oktober
Auch dieses Jahr veranstaltet die Moorochsenzunft wieder einen Rübengeisterumzug in Bad Buchau.
Das beliebte und traditionelle Spektakel startet wie immer am Vorabend des Tags der Deutschen Einheit, also am Dienstag, den 2. Oktobber, um 19:30 Uhr am Narrenbrunnen auf dem Le-Lion-d'Angers-Platz.
Schnitznachmittage sind am Freitag, 28. September und am Montag, 1. Oktober jeweils von 15 bis 18 Uhr.
Die Rübengeisterschnitzwerkstatt befindet sich wieder bei Landwirt Gerhard Zell an der Fussgängerampel beim Bischof-Sproll-Haus.

Tanz- und Unterhaltungsabend / Ball der Saison am Samstag, 10. November

Prostatakrebs
Selbsthilfegruppe
Bad Buchau

Vortrag zum Jubiläum - 15 Jahre Selbsthilfegruppe

Moderne Behandlung von Prostatakrebs - Was hat sich in den letzten 15 Jahren für den Patienten verbessert.
Die Postatakrebs Selbsthilfegruppe Bad

Buchau-Federsee, wurde vor 15 Jahren am 12. September 2003 mit 30 Patienten der Federseeklinik aus 7 Landkreisen gegründet. Heute hat die Selbsthilfegruppe 140 Mitglieder aus dem oberschwäbischen Raum vom Bodensee, Memmingen über die Schw. Alb bis Heidenheim.
Der Vortrag findet im Kurzentrum, gr. Saal Bad Buchau,Am Kurpark 1, 88422 Bad Buchau statt.
Die Veranstaltung beginnt ab 10 Uhr mit Grußworten und Vortrag mit Prof. Dr. med. Christian Bolenz, Urologie und Kinderurologie, Ärztl. Direktor im Universitätsklinikum Ulm. Thema: ModerneBehandlung von Prostatakrebs – Was hat sichin den letzten 15 Jahren für den Patienten verbessert.
Prof. Dr. med. C. Bolenz ist ein erfahrener langjähriger Facharzt und Operateur der Urologie, er kann aus eigener Erfahrung von Verbesserungen der Behandlung von Prostatakrebs-Patienten berichten. Im Anschluss ist Diskussion unter der Leitung von Prof. M. Huonker.
Es werden langjährige Mitglieder geehrt. Musikalisch wird das Jubiläum umrahmt durch Drehorgelspieler der Selbsthilfegruppe Bad Buchau-Federsee.
Eingeladen sind Interessierte und prostatabetroffene Männer mit ihren Ehefrauen oder Partnerinnen, Kur- und Feriengäste, Patienten vom Gesundheitszentrum Federsee. Der Eintritt ist frei
Information Auskunft Region Bad Buchau G. Beck, Tel. Nr. 07582 8416
Bad Wurzach H. Ölhaf,
Mobil: 01734031255
Laupheim, A. Gogg, Tel. 07392 80153
ww.prostatakrebs-shg-badbuchau.de

SVB Sportverein 1848 Bad Buchau e.V.

Wir sind für Sie da:
Die Geschäftsstelle hat am 1. Mittwoch im Monat von 18 - 19 Uhr für Sie geöffnet. Das Büro befindet sich am Marktplatz 6 am Seiteneingang. Bonushefte bitte einwerfen, es wird gestempelt zugesendet.

Sie erreichen uns:
E-Mail: gs@svbadbuchau.de
Weitere Informationen finden Sie im Internet unter:
www.svbadbuchau.de

Sportangebote
Haben Sie Interesse an unseren Sportangeboten, so wenden Sie sich an unsere Geschäftsstelle. Die Sportangebote können Sie auch von der Homepage herunterladen.

Verein der Hundefreunde Federsee-Bad Buchau e.V.

Trainingszeiten:

Samstag:
Welpenkurs (für Hunde bis zur 20. Woche) samstags um 14 Uhr

Sonntag:
10 Uhr Junghunde und Basic
Anmeldung und Infos zur Ausbildung unter 07582 91218 oder roswitha.murrweiss@behra.de
Homepage:
www.vdhfedersee-badbuchau.de

MITTEILUNGEN AUS DEN ORTEN

Allmannsweiler

Bürgermeister: Stefan Koch
Sprechzeiten: Mo. 09:00 - 12:00 Uhr und 16:30 - 19:00 Uhr
Mi. 09:00 - 12:00 Uhr
Tel.-Nummer: 0 75 82 / 9 13 33
www.allmansweiler-bc.de

Die Gemeinde informiert

Rathaus geschlossen

In der Zeit vom 27. - 31.08.2018 finden keine Sprechstunden statt. In dringenden Fällen wenden Sie sich bitte an das Rathaus Bad Buchau, Tel. 8080.

Dürnau

Bürgermeister: Bernhard Merk
Sprechzeiten: Mo. von 9:00 - 11:00 Uhr, 17:00 - 19:00 Uhr
Do. von 9:00 - 11:00 Uhr, 17:00 - 19:00 Uhr
Tel.-Nummer: 0 75 82 / 23 17
www.duernau-bc.de

Die Gemeinde informiert

Aktuelle Abfuhrtermine:

Papierabfuhr - Blaue Tonne:
Freitag, 14.09.2018

Gelber Sack – Blaue Tonne:
Montag, 17.09.2018

Müllabfuhr - schwarze Tonne:
Mittwoch, 05.09.2018 u.
Mittwoch, 19.09.2018

Problemstoffsammlung:
Freitag, 07.09. in Kanzach bei der Mehrzweckhalle von 8:00 – 8:30 Uhr oder in Bad Buchau auf dem Parkplatz bei der Hauptschule von 13:00 - 14:00 Uhr.

Backtreff
Unser nächster Backtreff findet am 30.08. um 19:30 Uhr im Backhaus statt.
Die Gemeindeverwaltung

Einbrecher sind tag- und nachtaktiv.

Wohnungseinbrüche passieren zu jeder Tageszeit.

Wir wollen, dass Sie sicher leben.
Ihre Polizei

www.polizei-beratung.de

Kanzach

Bürgermeister: Erwin Hölz
Sprechzeiten: Mo. und Mi. 18:00 - 20:00 Uhr
Fr. 14:00 - 16:00 Uhr
Tel.-Nummer: 0 75 82 / 82 86
www.gemeinde-kanzach.de

Die Gemeinde informiert

Häckselgut- und Grüngutannahmeplatz

Der Häcksel- und Grüngutplatz in der Alten Kiesgrube ist wieder jeden Samstag in der Zeit von 15 - 17 Uhr geöffnet. Es können dort Gehölz- und Baumschnitt, Strauchschnitt, Rasenschnitt und saftendes Material angeliefert werden.

Bitte beachten Sie: Der Platz wird von der Freiwilligen Feuerwehr betreut. Den Anweisungen der Aufsichtsperson ist unbedingt Folge zu leisten.

Stauden, Schilf, Gartenabraum usw. kann in den Container neben Rasenschnitt und saftendem Material eingeworfen werden. Wir empfehlen dieses Material bereits getrennt mitzubringen. Es werden keine vom Feuerbrand befallenen Äste und Sträucher angenommen!

Vereine und sonstige Institutionen

Bachritterburg

BACHRITTERTAGE 2018 – Großes internationales Treffen mit über 200 Gewandeten

Vom 24. bis 26. August wird die Bachritterburg in Kanzach Schauplatz eines der größten und einzigartigsten Living-History-Events. Von Finnland bis Italien, von Frankreich bis Ungarn, mit über 200 Teilnehmern aus über 12 Ländern wird die Elite der Mittelalterdarsteller Europas bei diesem großen internationalen Treffen die Burg beleben und dabei die einmalige Gelegenheit bieten, fern ab von jeglichem Klamauk einen außergewöhnlich lebensechten Einblick in die Zeit des Rittertums im 12. bis 14. Jahrhundert zu bekommen.

Im großen Feldlager vor den Palisaden und in den Gebäuden der Burg treffen unterschiedliche Epochen, das Hoch- und das Spätmittelalter, mit einzigartigen Attraktionen zusammen. Die Darsteller bewegen sich in der konkreten Zeitstellung von ca. 1200-1400. Mit dabei sind Handwerker, Knechte, Händler aber auch Bürger, Adel und bewaffnete Krieger der Oberschicht. Die fremden Sprachen und die unterschiedlichen Moden verwandeln die Burg in einen Schmelztiegel der Kulturen.

Mit einem großen Spektrum an authentischer Handwerkskunst, wie Keramik, Buntmetall, Leder oder beim Durchschlendern durch die Lager und die Burganlage wird die fantastische, fesselnde und bewegende Welt des Mittelalters lebendig. Bei täglichen Führungen durch die chronologisch angeordneten Lager sowie bei Gesprächen mit Darstellern und vielfältigen Handwerksvorführungen ergibt sich die Chance auf außerordentlich intensive Einblicke und Erlebnisse. Für Besucher und Teilnehmer gleichermaßen finden bereits am Freitag Vorträge zu kulturhistorischen Themen statt. Am Freitagnachmittag beginnt das Turnier der Fußknechte; am Samstag die Turnierkämpfe von Rittern und Fußvolk, Mann gegen Mann, die am Sonntag um 15 Uhr im Angriff auf den Turm und der Schlacht gipfeln.

Besucher werden gebeten, die Veranstaltung in der Kleidung des 21. Jahrhunderts zu besuchen, da die Darsteller bestrebt sind, ein möglichst stimmiges Bild des 13. bzw. 14. Jahrhunderts zu gewährleisten. Von der Burgschänke und dem Förderverein werden Speisen und Getränke angeboten, und zwar ausschließlich neuzeitliche zu fairen Preisen. Weitere und nähere Infos im Internet auf www.Bachritterburg.de, facebook „Bachrittertage“ oder dem Trailer: https://vimeo.com/237305734

Freitag: Turnier der Fußknechte
nachmittags: Führungen durch das Lager
nachmittags: Vortrag: Fabian Brenker „Armbrust“
Samstag: vormittags: Turnierkämpfe der Ritter 13. Jahrhundert
nachmittags: Turnierkämpfe der Ritter 14. Jahrhundert
nachmittags: Führungen durch das Lager
Sonntag: 15:00 Uhr: Sturm auf die Burg

GEMEINSAME MITTEILUNGEN

Mitteilungen aus der Umgebung

Familiensonntag „Kartoffelernte“ im Museumsdorf Kürnbach

Am Familiensonntag „Kartoffelernte“, 26. August, wartet von 10 bis 16 Uhr ein kartoffelstarkes Programm auf kleine und große Besucherinnen und Besucher im Oberschwäbischen Museumsdorf Kürnbach.

Dabei haben Gäste die Möglichkeit, ihre eigene „Grumbiera“ aus dem Acker zu ziehen. Bevor jedoch die selbst geerntete Kartoffel verspeist werden kann, zeigen Kartoffelrode-Vorführungen, wie die historische Kartoffelernte vonstatten ging.

Nach der Arbeit auf dem Kartoffelacker können sich die Besucher mit frischen, aus dem historischen Kartoffeldämpfer geholten Kartoffeln am Stand des Kürnbacher Fördervereins stärken. Beeindruckend ist auch der vollautomatische Kartoffeldämpfer der Firma Gotthardt und Kühne aus dem Jahr 1967, der zur Herstellung von Schweinefutter genutzt wurde. Interessierte erfahren in offenen Führungen mit Hans Köberle Informatives zu Landwirtschaft und Kartoffelernte. Auch handwerklich ist einiges geboten: Während Karl Seefelder seinen Hammer in der Schmiede schwingt, zeigt Andreas Kaupp, wie Gemüsebürsten hergestellt

werden. Darüber hinaus sind die Kartoffelhöfe Störkle und Daiber mit Info- und Verkaufsständen präsent, und die kleinen Gäste können bei einem kreativen Bastelprogramm rund um die tolle Knolle ihr persönliches Erinnerungsstück fertigen oder am lustigen Kaufladenparcours teilnehmen.
Auch kulinarisch dreht sich alles um die tolle Knolle: Service Direkt stellt in der Häuserküche köstliche Kartoffelwürste mit Apfelmus her und serviert im Tanzhaus selbstgemachte Kartoffelpuffer. Die kleinen Besucher bereiten gemeinsam mit dem Risstaler Trachtenverein ihre eigenen Pommes zu. Andere schmackhafte Kartoffelspezialitäten gibt es bei Museumsbäcker Dietmar Neltner im historischen Backhäusle. Für das leibliche Wohl sorgt ebenso die Museumsgaststätte „Vesperstube". Außerdem ist die Mini-Dampfbahn des Schwäbischen Eisenbahnvereins in Betrieb.

Magnus Heimat- und Kinderfest

Unsere Nachbarstadt Bad Schussenried feiert vom 13.-17. September ihr alljährliches Kinder- und Heimatfest. Neben Festzeltbetrieb und Rummelplatz bildet der Festumzug mit über 2000 Mitwirkenden am Montag, den 17.09. um 10:15 Uhr den vielbesuchten Höhepunkt des Magnusfestes.
Hierzu lädt der Verein für Brauchtumspflege Bad Schussenried alle Bewohner und Gäste des Federseeraumes herzlich ein. Das gesamte Festprogramm ist unter www.magnusfest.com einsehbar.

Ausschreibung Förderpreis

Der Sportkreis Biberach möchte auch in diesem Jahr wieder gemeinsam mit seinem Partner Volksbank Ulm-Biberach eG seine Vereine für ihr Engagement im Bereich Inklusion/Integration und Eingliederung von Flüchtlingen finanziell unterstützen.
In diesem Jahr können sich darüber hinaus auch wieder Vereine um den Förderpreis bewerben, die eine herausragende Jugendarbeit leisten (nähere Erläuterungen finden Sie nachstehend).

Herausragende Jugendarbeit
Mit diesem Preis möchten wir in diesem Jahr zum zweiten Mal Vereine unterstützen, deren prozentualer Anteil der unter 18-jährigen im Verhältnis zur Gesamtmitgliederzahl überdurchschnittlich hoch ist. Bewerben können sich hierfür alle Vereine, für die die bestehenden Ausschreibungen (Sportfördermittel des Land- und Sportkreises Biberach, EnBW-Sportjugendpreis) nicht zum Tragen kommen.

Integration durch Sport
Viele Vereine im Sportkreis Biberach leisten einen wertvollen Beitrag in unserer Gesellschaft, indem sie sich den Herausforderungen Inklusion/Integration und Eingliederung von Flüchtlingen stellen. Sportvereine, die bereits im Bereich „Inklusion/Integration" tätig sind bzw. solche Angebote planen, können hierfür Fördermittel beantragen, ebenso Vereine, die Flüchtlingen die Teilnahme am Sportbetrieb ermöglichen, indem sie z. B. eine kostenfreie Mitgliedschaft anbieten, Fahrdienste organisieren, sich direkt in den Gemeinschaftsunterkünften engagieren oder sich in ähnlicher Weise einbringen.

Bitte schildern Sie das Engagement Ihres Vereins unter Berücksichtigung folgender Angaben:
- In welcher Form bringt sich Ihr Verein ein?
- Welche Aufwendungen werden geleistet? (Stunden, Raumkapazität, Material …)
- Wie viele Personen nehmen an der Maßnahme teil?
- Wie oft findet das Engagement statt?
- Handelt es sich um ein befristetes Angebot?

Die Antragstellung erfolgt für beide Bereiche formlos beim Sportkreis Biberach per Post (Zeppelinring 24, 88400 Biberach) oder per Email info@sportkreis-biberach.de.
Wir freuen uns über Ihre vielen Einsendungen bis zum 28. September.

Rhetorikseminar „Wirkungsvoll sprechen-sicher Auftreten"

Die Aufgabe, vor einem größeren Kreis von Menschen eine Rede halten zu müssen, bringt häufig Gefühle der Unsicherheit mit sich; Fragen zum persönlichen Auftreten, zum Aufbau des Vortrags oder des Wortbeitrags, zum Wirkungsgrad von Formulierungen kommen auf und wollen gelöst sein.
Kommunikation sollte gelingen; es ist bedeutsam, in Versammlungen, bei Konferenzen, bei Beratungen und in Diskussionen - im Berufs- und im Privatleben - die eigenen Gedanken und Vorschläge wirkungsvoll einzubringen.
Das Rhetorikseminar an der Schwäbischen Bauernschule Bad Waldsee vermittelt Grundkenntnisse der freien Rede, bietet eine Reihe persönlicher Hilfen zum nonverbalen Ausgestalten von Vorträgen und dient als ideales Übungsfeld. Kommunikationsfähigkeiten lassen sich nicht über die Lektüre von Büchern erwerben, sondern nur durch intensives Üben!
Seminarziel ist der Abbau von Rede- und Gesprächshemmungen.
Sie sind herzlich eingeladen !

Termin:
Montag, 10. September 2018
bis Mittwoch, 12. September 2018
Beginn: Montag, 9.45 Uhr
Ende: Mittwoch, ca. 16.00 Uhr
Ort:
Schwäbische Bauernschule Bad Waldsee
Thema:
BASISTRAINING RHETORIK
Leitung:
Bernhard Bitterwolf, Bad Waldsee
Seminargebühr:
€ 220,00 € (inkl. Unterkunft und Verpflegung)
Anmeldung und Information:
Schwäbische Bauernschule Bad Waldsee,
Frauenbergstraße 15
88339 Bad Waldsee
Tel:07524/4003-0
Fax:07524/4003-33
E-mail: bauernschule@lbv-bw.de

Das Landratsamt informiert

Ermäßigte Einkommenssteuer bei Käferholz

Die Forstverwaltung weist alle Privatwaldbesitzer darauf hin, dass man auf Antrag für Borkenkäferholz nach § 34 Einkommenssteuergesetz nur den halben Steuersatz bezahlen muss.
Dazu müssen Schäden infolge höherer Gewalt unverzüglich nach Feststellung des Schadensfalls der zuständigen Finanzbehörde mitgeteilt und nach der Aufarbeitung mengenmäßig nachgewiesen werden. Die Anzeige des Käferholzes muss vor der Aufarbeitung erfolgen. Geschätzte Mengen sind dafür ausreichend.
Nach der Aufarbeitung muss der Waldbesitzer in einer Abschlussmeldung die genaue Holzmenge nachweisen. Beide Formulare findet man im Internet https://www.biberach.de/landratsamt/kreisforstamt/kalamitaetsmeldung.html
Die Formulare sind ausgefüllt an die Oberfinanzdirektion Karlsruhe, Moltkestraße 50, 76133 Karlsruhe zu senden.

Aktuelles

Sana Kliniken Landkreis Biberach

Sana erweitert Spektrum um Lungenheilkunde

Neue Klinik für Pneumologie wird im September eröffnet

Mit der Eröffnung der Klinik für Pneumologie, Beatmungsmedizin und Allergologie bauen die Sana Kliniken im Landkreis Biberach das eigene Leistungsspektrum weiter aus. Ab 1. September steht Lungenpatienten und Allergikern wohnortnah eine ganzheitliche pneumologische Versorgung zur Verfügung. Chefärztlich geleitet wird der neue Fachbereich von Alwin Nuber, der zuletzt langjährig als Leitender Oberarzt an den Fachkliniken in Wangen tätig war.

Lungen- und Atemwegserkrankungen sind auf dem Vormarsch. So definiert die WHO die Volkskrankheit COPD (Chronisch obstruktive Lungenerkrankung) für das Jahr 2020 als dritthäufigste Todesursache weltweit. Auch allergische Atemwegserkrankungen nehmen kontinuierlich zu; daneben spielen infektiöse Lungenerkrankungen und Lungenkrebs eine immer größere Rolle - in Deutschland erkranken jährlich rund 55.000 Menschen an einem Bronchialkarzinom. Dabei bedarf gerade die Versorgung von Bronchialkarzinompatienten einer engen interdisziplinären Zusammenarbeit bei immer komplexeren Therapieschemata. „Bisher mussten die teilweise schwer erkrankten und an Sauerstoffversorgung oder gar an ein Beatmungsgerät gebundenen Patienten dafür lange Wege in entsprechende Spezialabteilungen in Kauf nehmen“, erklärt Sana-Geschäftsführerin Beate Jörißen. „Dieser Entwicklung sowie dem vorhandenen Bedarf im Landkreis Biberach haben wir Rechnung getragen. Mit der Eröffnung der Klinik für Pneumologie, Beatmungsmedizin und Allergologie steht Patienten mit akuten und chronischen Lungen- und Atemwegserkrankungen, Allergien, infektiösen sowie bösartigen Erkrankungen der Lunge ein umfassendes Spektrum an diagnostischen und therapeutischen Leistungen wohnortnah zur Verfügung.“

Chefärztlich geleitet wird der eigenständige Fachbereich von Alwin Nuber, der einen umfassenden Erfahrungshintergrund mit nach Biberach bringt. So war er zuletzt zwölf Jahre an den Fachkliniken in Wangen tätig, seit 2014 als Leitender Oberarzt. Im Rahmen dessen oblagen ihm seit 2015 die Leitung der Bronchologie, der Allergologie sowie die vorübergehende Leitung des Schlaflabors und der Weaning-Station. Aufgrund seiner umfangreichen Qualifikation als Facharzt für Innere Medizin, Pneumologie, Allergologie und Schlafmedizin gewährleistet der Mediziner eine besonders ganzheitliche, umfassende Patientenversorgung. Diese erfolgt in enger interdisziplinärer Zusammenarbeit mit den langjährig etablierten Fachbereichen im Klinikum, insbesondere der Medizinischen Klinik unter chefärztlicher Leitung von Prof. Dr. Christian von Tirpitz (Gastroenterologie) und Dr. Thomas Brummer (Kardiologie) sowie der von Prof. Dr. Bernd Mühling geleiteten Klinik für Gefäß-, Thorax- und Endovaskularchirurgie. Gemeinsam planen die Mediziner im Rahmen dessen unter anderem die Etablierung eines Lungenzentrums am Standort Biberach.

Erste Schwerpunkte werden gemäß der chefärztlichen Expertise im Aufbau einer technisch auf höchstem Niveau ausgestatteten Bronchoskopieeinheit sowie der Einrichtung einer Heimbeatmungseinheit für Patienten mit terminalen Lungenerkrankungen liegen. Die Einschätzung und Zuordnung sämtlicher Lungen- und Atemwegserkrankungen wird im neuen Funktionslabor erfolgen. In enger Zusammenarbeit mit den niedergelassenen Ärzten wird darüber hinaus die adäquate Betreuung von schlafmedizinischen und allergologischen Patienten angestrebt, sodass zeitnah eine Vor-Ort-Versorgung – auch im Notfall – sichergestellt werden kann. Ausgestattet ist die neue Klinik für Pneumologie mit der neuesten Medizintechnik; so hat der Klinikbetreiber umfassende Investitionen unter anderem in die neue Bronchoskopieeinheit, Hochfrequenzbeatmungsgeräte sowie ein Endobronchiales Ultraschallgerät (EBUS) getätigt. Der EBUS vereint die Möglichkeiten der Ultraschalldiagnostik und der Bronchoskopie und ist ein besonders schonendes bildgebendes Verfahren, welches minimalinvasiv durchgeführt wird. Dabei ist es möglich, die Lymphknoten im Thorax, die sonst bei einer Bronchoskopie nicht sichtbar wären, genau auszumachen und zu untersuchen. Darüber hinaus können Gewebeproben mit hoher Genauigkeit und Treffsicherheit entnommen werden.

Der 49-jährige Mediziner blickt mit Spannung und Vorfreude auf sein neues Tätigkeitsfeld: „Mit der Etablierung der Pneumologie in Biberach wird ein wichtiges Zeichen gesetzt. Ich freue mich darauf, diese Weiterentwicklung aktiv zu begleiten und zu gestalten und den Patienten im engen Austausch mit den klinischen Kollegen und den niedergelassenen Ärzten eine ganzheitliche, zukunftsfähige pneumologische Versorgung zu bieten.“

Auch für Geschäftsführerin Beate Jörißen ist die Erweiterung des medizinischen Leistungsspektrums um den Schwerpunkt Pneumologie ein wichtiger Baustein in der Patientenversorgung: „Es freut mich sehr, dass wir mit Herrn Nuber einen so profunden Experten für die Leitung des neuen Fachbereichs gewinnen konnten. Durch seine Expertise sowie nachhaltige Investitionen in die Medizintechnik können in Biberach ab September modernste Verfahren zur Diagnostik und Therapie von Lungen- und Atemwegserkrankungen angeboten werden. Dies ist ein großer Gewinn für das Klinikum und für die Region. Die medizinische Versorgung der Landkreisbevölkerung wird dadurch weiter gestärkt. Wir heißen Herrn Nuber herzlich im Biberacher Sana Klinikum willkommen und freuen uns auf neue Impulse und eine vertrauensvolle Zusammenarbeit.“

Weitere Informationen sind online unter www.kliniken-bc.de sowie unter Tel. 07351 55-1653 erhältlich.

Alwin Nuber ist der neue Chefarzt der Klinik für Pneumologie am Biberacher Sana Klinikum.

KUR aktuell

Informationen aus Bad Buchau (nicht nur) für Kurgäste

Ausgabe 17
Mittwoch, 22. August 2018

In dieser Ausgabe lesen Sie:

SEITE 13:
Auf den Spuren der Hildegard von Bingen

Der Vortrag „Basische Heilmittel bei Hildegard von Bingen“ mit Jutta Martin findet am Montag, 3. September, um 19 Uhr in der Dachklause im Haus des Gastes statt.

SEITE 13:
35 Jahre Peter Schad und seine Oberschwäbischen Dorfmusikanten

Am Samstag, 8. September, ist wieder die beliebte Formation „Peter Schad und seine Oberschwäbischen Dorfmusikanten“ im Kursaal von Bad Buchau zu hören. Das Konzert beginnt um 19:30 Uhr, der Einlass ist ab 19 Uhr.

SEITE 13:
Der Pfefferle und sein Ernst wieder im Haus der Musik

Am Samstag, 15. September, 19:30 Uhr kommen die Beiden nun wieder nach Bad Buchau, dieses Mal mit ihrem Programm „Em Urlaub.“

Blechbläserquartett "Quattro Brass" zum ersten Mal im Goldenen Saal

Das Blechbläserquartett „Quattro Brass“ freut sich sehr am Sonntag, 16. September, 19 Uhr im Goldenen Saal des Bad Buchauer Schlosses, zum ersten Mal Gast sein zu dürfen.
Quattro Brass ist besetzt mit zwei Trompeten, Fritz Daschner und Markus Ziegler, sowie mit zwei Posaunen, Michael Sapulovic und Walter Ruf. Alle verbindet die Freude am gemeinsamen Musizieren. Die mittlerweile über 10-jährige enge Verbindung und Reife führt zu einem sehr homogenen und ausgeglichenen Klang und einer facetten- und abwechslungsreichen Mischung. Die vier Musiker stammen alle aus dem Bodenseeraum zwischen Meersburg und Friedrichshafen. In dieser Region haben sie sich durch ihren professionellen Auftritt einen sehr guten Ruf erspielt. Konzertreisen führten sie bisher ins benachbarte Ausland bis nach Italien.
Das Repertoire dieses Quartetts reicht von der Renaissance bis zur Moderne, von Palestrina über Bach bis zu Lennie Niehaus, von gefühlvollen bis zu erfrischenden Blechbläserklängen. Besonders hervorzuheben sind die Eigenbearbeitungen von sinfonischen Werken für diesen kleinen Klangkörper die überraschend gut klingen und den Fähigkeiten der einzelnen Musiker entsprechend jeweils wie auf ihren Leib geschrieben sind.
Unter dem Motto „In 90 Minuten um die Welt“ werden Stücke aus verschiedenen Epochen und aller Herren Länder präsentiert. Passend dazu wird Birgit Ziegler zwischen den Musikstücken ausgewählte Texte und Gedichte vortragen.

Die Interpreten:

Michael Sapulovic, Friedrichshafen, (Bassposaune) Jahrgang 1971 erlernte sein musikalisches Handwerk in Tettnang und verfeinerte sein Können während seines Wehrdienstes beim Musikkorps in Regensburg. Er ist beliebter „Aushilfsposaunist“ in der ganzen Bodenseeregion und in vielen Stilrichtungen zu Hause. So war er auch Gründungsmitglied der heutigen Jazzport-Bigband in Friedrichshafen und spielte im Symphonischen Blasorchester in Ulm.

Walter Ruf, Meerbsurg, (Tenorposaune), Jahrgang 1961 war seit frühester Jugend in der Knabenmusik Meersburg und erhielt von daher die solideste Ausbildung, die man zu dieser Zeit im Bodenseeraum erhalten konnte. Die Aufnahme zum Musikkorps Stuttgart schaffte er mit Leichtigkeit. Lange Jahre hatte er Unterricht bei dem Spitzenposaunist Ernst Hutter, der heute u.a. die Nachfolge von Ernst Mosch bei den Egerländer-Musikanten angetreten hat. Er war lange Jahre Dirigent der Musikkapelle Oberuhldingen und spielt heute in verschiedenen Formationen.

Markus Ziegler, Markdorf, (Trompete), Jahrgang 1960 stammt aus Ahausen und hat beim dortigen Musikverein autodidaktisch Trompete spielen gelernt. Im Alter von 12 Jahren erhielt er zusätzlich Klavierunterricht und eine fundierte kirchenmusikalische Ausbildung bei Anton Johannes Schmid in Überlingen. Bei der Ableistung seines Wehrdienstes beim Musikzug in Ulm erhielt er den ersten professionellen Trompetenunterricht von Werner Heckmann (heute Solo-Trompeter Theater Stuttgart und Prof. in Würzburg). Seine besondere Hingabe gehört der Jazz-Musik, wo er in kleineren und größeren Ensembles immer wieder auch solistisch in Erscheinung tritt.

Fritz Daschner, Stetten, (Trompete), Jahrgang 1961 war ebenfalls seit Kindheit in der Knabenmusik Meersburg und genoss die entsprechende Ausbildung. Als kleiner Junge schon war er dort Solo-Trompeter und übt dieses Amt auch noch heute bei vielen Konzerten mit Orgel und Trompete in der Region aus. Bis zum Jahre 2008 dirigierte er die Musikkapelle Daisendorf-Stetten.

Karten sind erhältlich bei der Tourist-Information Bad Buchau, Marktplatz 6, Tel. 07582 93360 oder an der Abendkasse. Der Eintritt beträgt 10,00 EUR, mit Gästekarte 9,00 EUR.

VERANSTALTUNGS- UND GÄSTEPROGRAMM

Gästebegrüßung im Haus des Gastes

An jedem ersten Donnerstag im Monat findet um 16 Uhr im Haus des Gastes die beliebte Gästebegrüßung statt.
Die Besucher werden mit einem Glas Most und einer Brezel bewirtet und haben die Gelegenheit, den Bad-Buchau-Film anzusehen. Im Anschluss an den Film gibt eine Mitarbeiterin der Tourist-Information Tipps und Veranstaltungshinweise für den (K)Urlaub in Bad Buchau.

Donnerstag, 6. September
Donnerstag, 4. Oktober

Gästeehrungen im Haus des Gastes

Gertrud Grill, Herbrechtingen (15 x Bad Buchau) und Meta Meiser, Weissensberg (20 x Bad Buchau), wurden im Haus des Gastes von der Leiterin der Tourist-Information, Elke Spielvogel, geehrt.

Mit dem Rad entlang der Schwäbischen Bäderstraße

Neun schmucke Kurorte, von Überlingen am Bodensee bis Bad Wörishofen im Allgäu, und zahllose kleine und große Sehenswürdigkeiten laden den Radler entlang des Bäderradwegs ein. Die abwechslungsreiche Strecke führt vom mediterran anmutenden Überlingen am Bodensee über das oberschwäbische Hügelland bis ins Allgäu.
Der sportliche Radfahrer bewältigt die knapp 250 km ohne große Probleme, wogegen ein weniger Geübter sich besser für das E-Bike entscheiden sollte. Aufladestationen und gemütliche Einkehrmöglichkeiten sind auf der Strecke ausgewiesen. Für den gemütlichen Radwanderer wie auch den sportlich-anspruchsvollen Radfahrer bietet der Bäderradweg fantastische Ein- und Ausblicke. In Zusammenarbeit mit dem ADFC (Allgemeiner Deutscher Fahrradclub) wurden die schönsten Strecken ausfindig gemacht.
Und nach einem Tag voller Eindrücke im Sattel locken die Thermen, Wellness-Einrichtungen und die einladende Gastronomie der neun Kurorte. Erleben, Entspannen und Genießen ist das Motto. Die komplette Beschilderung wurde im Juli einer Qualitätssicherung unterzogen. Der Bäderradweg ist durchgängig und in beide Richtungen beschildert, sodass dem Rad- und Badevergnügen nichts im Wege steht. Das aktualisierte Tourenbuch ist in den Tourist- Informationen der Mitgliedsorte oder unter info@schwaebische-baederstrasse.de erhältlich.
Weitere Informationen:
www.schwaebische-baederstrasse.de
www.baederradweg.de

Essen und Trinken in Bad Buchau am Federsee

Gastronomietafel wurde an neuem Standort angebracht

Die einzigartige Natur am Federsee entdecken und danach die leeren Mägen füllen und die trockenen Kehlen befeuchten. Was für eine wunderbarer Tag!
Die neue **Gastronomieübersicht** direkt am Zugang zum Federseesteg weist einem den Weg zum eigentlichen Höhepunkt eines jeden Ausflugs. Kurz aber auf den Punkt gebracht stellen **11 Gastronomen** ihr Angebot mit hilfreichen Infos zu Öffnungszeiten und Kontaktdaten vor. So lautet auch der Tipp der Tourist-Info vorher in der Gaststätte anzurufen, schließlich soll man sicher gehen können, bei seinem Favoriten einen Platz zu bekommen. Neu ist die Verortung der Gaststätte direkt auf dem Stadtplan auf dem Schild sowie der Standort am wahrscheinlich **meist frequentiertesten Ort** in der Federseestadt.
Wer weitere Informationen zum gastronomischen Angebot benötigt, der erhält in und an der Besucherbox den aktuellen **Gastronomieführer** der Städtekooperation Bad Buchau/Bad Schussenried und weitere Tipps für den Aufenthalt. Wer es noch ausführlicher möchte, dem empfiehlt die Tourist-Info die Teilnahme an einer **kulinarischen Stadtführung**. Der nächste Termin ist der Samstag, 13. Oktober und der Samstag, 29. Dezember 2018. Anmeldung in der TI auf dem Marktplatz.

Tipp: Fahrräder ausleihen

Derzeit gibt es zwei Anbieter, die in Bad Buchau Fahrräder zur Miete anbieten.

Bitte telefonisch reservieren bei:
- Berthold Widmann, Tel 0152 37379112 (Fahrräder)
- Hotel Moorbadstuben, Tel 07582 2177 (E-Bikes)

Auf den Spuren der Hildegard von Bingen

Der Vortrag "Basische Heilmittel bei Hildegard von Bingen" mit Jutta Martin findet am Montag, 3. September, um 19 Uhr in der Dachklaus im Haus des Gastes statt.

Die meisten der heutigen Erkrankungen und Beschwerden, auch Zivilisationserkrankungen genannt, haben ihre Ursache in einer zu säurelastigen Ernährung mit zu viel tierischem Eiweiß und einer stressigen Lebensweise. Erfahren sie in diesem Vortrag, mit welchen Kräutern, Elixieren, Lebensmitteln und Anwendungen sie ihren Organismus wieder basisch ausrichten können. Immer nach dem Motto, je basischer, desto gesünder.

Der Vortrag dauert ca. 1 1/2 Stunden. Die Teilnahmegebühr beträgt 5,00 EUR.

35 Jahre Peter Schad und seine Oberschwäbischen Dorfmusikanten

Am Samstag, 8. September, ist wieder die beliebte Formation "Peter Schad und seine Oberschwäbischen Dorfmusikanten" im Kursaal von Bad Buchau zu hören. Das Konzert beginnt um 19:30 Uhr, der Einlass ist ab 19 Uhr.

Sie gehören seit vielen Jahren zu den beliebtesten Blasorchestern der Region und haben nach eigenen Angaben immer noch riesigen Spaß an ihrer Musik. „Musik muss Freude machen; nur wenn die Musikanten mit Freude bei der Sache sind, kann der Funke zum Publikum überspringen“, sagt Peter Schad, der Gründer und Leiter der populären Formation. Wer sie einmal auf der Bühne erlebt hat, wird dies bestätigen können und wundert sich nicht, dass das Publikum teilweise von sehr weit anreist, um die Musik von Peter Schads Truppe zu hören.

Dabei verstehen sie sich keineswegs als so genannte Stimmungskapelle, sondern bieten ihrem Publikum Musik zum Zuhören und Genießen.

In den 35 Jahren ihres Bestehens haben sie ihren unverkennbaren eigenen Stil entwickelt, zu dem besonders auch die zahlreichen Eigenkompositionen von Peter Schad beigetragen haben. Zu den bekanntesten zählen:

Kuschelpolka, Jubiläumsklänge, Rosenduft, Ewig schad, Junges Musikantenherz und Traumland. Aber auch Werke großer Meister wie W. A. Mozart, J. Strauss, V. Monti, A. Dvorak oder G. Verdi finden sich in ihren Programmen und auf ihren 20 CDs.

Die Liste der Spitzenplätze, die sie bei Hitparaden in Funk und Fernsehen belegt haben, ist wahrlich eine lange. Von der aktuellen CD "Lebensfreude" sind mit "Wir sind wieder da" und "Lauter gute Wünsche" schon zwei Titel ganz oben auf der SWR-Hitparade gelandet.

Ihre Geburtsstunde schlug 1983 beim Hafenkonzert des damaligen Südwestfunks und in den dreißig Jahren ihres Bestehens haben sie weit über hundert Lifesendungen bei verschiedenen Rundfunkanstalten im In– und Ausland bestritten.

„Blasmusik wird immer aktuell bleiben, weil sie unglaublich viel an Gefühl und Emotionen vermitteln kann“, sagt Peter Schad und fügt dazu: „Ich kann wahrlich stolz sein auf meine Oberschwäbischen Dorfmusikanten, denn sie sind nicht nur hervorragende Musiker, sondern auch gute und treue Freunde.“

Höhepunkte in ihren Konzertprogrammen sind immer wieder meisterhaft vorgetragene Solostücke und die stets zu Herzen gehenden Lieder der Sängerin Conny Schuler.

Weitere Infos: www.osdm.de

Karten gibt es im Vorverkauf in der Tourist-Information Bad Buchau, Tel. 07582 93360 zu 10,00 EUR, ermäßigt 8,00 EUR. An der Abendkasse 12,00 EUR.

Der Pfefferle und sein Ernst wieder im Haus der Musik

Werner Schwarz und Markus Rabe sind mit ihren Figuren „Pfefferle und Ernst“ weit über die Region hinaus bekannt geworden. 2016 wurden sie für den renommierten „Sebastian Blau Preis“ in der Sparte Mundartkabarett nominiert.

Letztes Jahr gastierten sie mit ihrem Programm: „Auf am Sündabänkle“ schon einmal im Haus der Musik und begeisterten das Publikum mit ihrem skurrilen und hintersinnigen Humor. Am Samstag, den 15. September, Einlass: 19 Uhr, Beginn: 19:30 Uhr kommen die beiden nun wieder nach Bad Buchau, dieses Mal mit ihrem Programm „Em Urlaub“.

Ob am Strand, am Buffet oder am Abend beim Glas Wein auf dem Balkon, immer wieder neue absolut typische Urlaubsszenen. Schwarz und Rabe haben den schwäbischen Urlauber genau angeschaut und eine herrliche Persiflage daraus gemacht. Ein turbulentes Reiseabenteuer in bester schwäbischer Mundart. Informationen dazu auch unter www.pfefferleundseinernst.de.

Freuen Sie sich auf einen schwäbischen Comedy/Kabarett-Abend der besonderen Art.

Karten sind erhältlich bei der Tourist-Information Bad Buchau, Marktplatz 6, Tel. 07582 93360 oder an der Abendkasse. Der Eintritt beträgt 11,00 EUR ermäßigt, 13,00 EUR im Vorverkauf und an der Abendkasse 15,00 EUR.

NATUR

NABU Federsee

NABU-Naturbeobachtungstipp: spätsommerliche Farbtupfer auf den Wiesen

Ende August ist die Blütenvielfalt auf den Feuchtwiesen vorbei. Die Spätblüher sind jedoch für eine durchgehende Nektarversorgung der Insekten wichtig. Erst jetzt blüht eine besonders wehrhafte Schönheit: die Sumpfkratzdistel, eine typische Pflanze auf unseren Feuchtwiesen.

Ihre Blütenköpfe fallen als intensiv lila Farbtupfer auf den nicht gemähten Wiesen ins Auge. Ihre Verteidigung, die „Stacheln“, sind dornige Abschnitte der Blätter, und auch der Stängel ist durch herab laufende stachelig auslaufende Blattränder geschützt – eine Abwehr gegen das Gefressenwerden. Kleine

Tierchen sind dagegen willkommen, und so ist der Nektar selbst für Bestäuber mit kurzem Rüssel zugänglich, wie Käfer oder Fliegen.
Ein besonders aparter "Spätzünder" unter den Blumen ist der Teufels-Abbiss. Seine hellvioletten kugeligen Köpfchen leuchten auf der Lichtung im Banngebiet Staudacher. Bereits im Mittelalter nutzten die Menschen seine Heilkraft bei Epilepsie und Pest. Der Name kommt vom eigentümlichen Aussehen der Wurzel: Der Teufel soll sich, so glaubte man, über diese nützliche Heilpflanze so geärgert haben, dass er ihre Wurzel abbiss, um sie zu zerstören. Tatsächlich stirbt der Wurzelstock von unter her ab und sieht daher wie abgebissen aus.
Ab September stellt das NABU-Zentrum um auf Winteröffnungszeiten. Die Ausstellung ist jeweils Do von 13 – 17 Uhr geöffnet. Jeden Donnerstagnachmittag berichten Ihnen die NABU-Mitarbeiter-/innen bei den Führungen zum Federsee interessante Details über die Tiere und Pflanzen des Federseemoors!
i: Beobachtungstipps für Ihren Spaziergang im Moor finden Sie unter www.NABU-Federsee.de. Dort können Sie auch monatliche kostenlose Beobachtungstipps abonnieren, die bequem per E-Mail auf Ihren PC kommen.

KULTUR

Federseemuseum

Neueste Funde - Frisch aus dem Moor

Kombiführungen zur aktuellen Ausgrabung in Bad Buchau

Im Federseemuseum ist ab sofort eine kleine Präsentation frisch ausgegrabener Funde aus den jüngsten Grabungen „Am Möwenweg“ und „Neuweiher II“ zu sehen.
Dazu gibt es am Donnerstag, den 23. August um 14 Uhr ein spezielles Angebot im Federseemuseum mit Rundgang durch die neue Dauerausstellung, Informationen zu den Funden und ihre archäologische Bedeutung sowie einer Präsentation der exquisiten Auswahl aus der aktuellen Grabung des Landesamtes für Denkmalpflege. Anschließend geht es weiter im eigenen PKW oder in Fahrgemeinschaften zur nahe gelegenen Ausgrabung in Bad Buchau. Hier empfängt der örtliche Grabungsleiter die Teilnehmer und übernimmt sie zur weiteren Führung an Ort und Stelle. Dabei kann man den Ausgräbern über die Schulter schauen, es gibt Erklärungen der neuesten Funde und zum Umgang mit dem geborgenen Material.
Klein aber fein ist die exquisite Auswahl der Funde, die noch vor kurzer Zeit umgeben waren von Morast und Schlamm. Mehrere tausend Jahre lang lagerten sie im feuchten Moorboden und blieben deshalb so hervorragend erhalten. Das aktuelle Fundspektrum reicht von den Rentierjägern der Altsteinzeit bis ins Mittelalter. Damit kann erstmals eine Periode erforscht werden, aus der bislang noch keine Dörfer bekannt waren.
Weiterer Termin mit Beginn um 14 Uhr im Federseemuseum ist am 30. August.

Coole Themen an heißen Tagen

Das Federseemuseum in Bad Buchau hat ein aktives Sommer-Ferien-Programm 2018 für die ganze Familie vorbereitet, das bis zum Ferienende am 9. September angeboten wird. Dies ist im Eintrittspreis inklusive.
Herzlich Willkommen bei den Eiszeitjägern und Sammlern, Bauern und Viehzüchtern am Federsee. Von spannenden Themen über aktive Mitmach-Angebote bis zur Kombiführung “neue Funden, frisch aus dem Moor“ ist alles dabei.
Die Sommerferien-Aktion an den Werktagen beginnt jeweils ab 14:00 Uhr im Museum
Angebot ab 14:00 Uhr
Jeden Montag: Mit Playmobil spielen in die Vorgeschichte - Familienführung durch die Sonderausstellung
Jeden Dienstag: Geführter Rundgang durch das archäologische Freigelände für die ganze Familie
Jeden Mittwoch: Es zischt und qualmt und brennt! Spannendes rund ums Thema Feuer
Jeden Donnerstag und Freitag: Für junge Kapitäne: Einbaum fahren auf dem Museumsteich und Speer schleudern, wie die Eiszeitjäger.

Weitere Infos:
Federseemuseum Bad Buchau,
Zweigmuseum des Archäologischen Landesmuseums Baden-Württemberg
Tel. 07582/ 8350, tägl. von 10-18 Uhr geöffnet – www.federseemuseum.de

Neuer Museumsführer im Federseemuseum

Druckfrisch ist soeben der neue Museumsführer zur aktuellen Dauerausstellung des Federseemuseums erschienen. Das von Museumsleiter Ralf Baumeister verfasste repräsentative Werk bietet einen Wegweiser durch das „Eldorado“ oberschwäbischer Archäologie und führt den Besucher und Leser zu einer der bedeutendsten Fundlandschaften Oberschwabens an den prähistorischen Federsee.
Hier spiegelt sich eine lange Forschungsgeschichte wider, die das Federseeried inzwischen zu einem „Hotspot“ siedlungsarchäologischer Forschung in Europa gemacht hat.
Nach den ersten archäologischen Entdeckungen 1875 folgten seit den 1920er Jahren systematische Ausgrabungen mit hohem wissenschaftlichem Anspruch, die bis heute andauern. Die exzellenten Erhaltungsbedingungen im feuchten Moor und die außergewöhnliche Vielzahl an Funden, die bei den Ausgrabungen des Landesamtes für Denkmalpflege (LAD) bislang ans Licht kamen, ermöglichen einen immer detaillierteren Einblick in das Leben unserer Vorfahren. Dabei sorgt das LAD immer wieder für zahlreiche unerwartete Entdeckungen. Dank der bedeutenden Forschungsergebnisse über die Moorsiedlungen am Federsee wurden 2011 vier Fundstätten nahe des Federsees von der UNESCO zum Welterbe der „Prähistorischen Pfahlbauten um die Alpen“ ausgezeichnet. Dafür bietet das Federseemuseum ein exklusiv bestücktes „Schaufenster ins Welterbe“ und einen attraktiven Ort der musealen Vermittlung.
Von 2014 bis 2017 finanzierte der Landkreis Biberach gemeinsam mit der Stadt Bad Buchau ein umfassendes Projekt zur Vermittlung des Welterbes. Mit dieser Publikation wird nun ein sichtbarer Schlusspunkt an das Projektende gesetzt.
Das eindrucksvoll bebilderte Buch ist jedoch weit mehr als ein Begleitband zur neuen Schausammlung. Vielmehr werden die Inhalte des Museums in den großen Kontext der vorgeschichtlichen Kulturerscheinungen eingebunden. Der Museumsführer schildert die spannende Geschichte der Grabungen am Federsee und würdigt die aktuellen Ergebnisse der archäologischen Forschungen des Landesamtes für Denkmalpflege.
In acht Kapiteln begleitet das Werk durch 15.000 Jahre Leben am Federsee von der Eiszeit zur Eisenzeit. Verschiedene „Exkurs“-

Abschnitte liefern mit anschaulichen Ergänzungen vertiefende Einblicke zu einzelnen Themen.
Erstmals ist nun auch das archäologische Freigelände, welches im Laufe seines 20-jährigen Bestehens immer wieder erweitert wurde, ausführlich dokumentiert.
Eine Zeittafel am Ende des Bandes hilft zur Einordnung der jeweiligen Siedlungen in der entsprechenden Kultur mit ihren Innovationen und Ereignissen und bietet eine gute Orientierungshilfe beim Gang durch 15.000 Jahre alte Geschichte.
Der Autor Ralf Baumeister ist promovierter Archäologe der Ur- und Frühgeschichte und leitet das Federseemuseum Bad Buchau seit nunmehr 20 Jahren.
Von der Eis- zur Eisenzeit
Archäologie am oberschwäbischen Federsee
Führer zur neuen Dauerausstellung 2018
Ralf Baumeister
Softcover. Format 25×21 cm, 132 Seiten, reich bebildert und durchgängig farbig.
ISBN 978-3-00-059932-3
Preis 16.90 €

KURSEELSORGE

Sprechzeiten: Diakon Hirschle (kath.): Mittwoch 17 - 18:45 Uhr (Federseeklinik), Donnerstag 16 - 18 Uhr (Schlossklinik) und nach Vereinbarung. Tel. 07583 91412 oder 0171 3655322.

Sprechzeiten: Pfarrerin Kleih (ev.):
Mittwoch 16 - 18 Uhr (Schlossklinik), Donnerstag 16 - 18 Uhr (Federseeklinik) und nach Vereinbarung. Tel. 07582 800 1474.

VERANSTALTUNGSKALENDER

Veranstaltungskalender August/September

Mittwoch, 22. August
19:00 Uhr, Gottesdienst in der Hauskapelle der Federseeklinik (bitte Aushang beachten).

Donnerstag, 23. August
19:30 Uhr, Hobby-Treff – Kreativ-Workshop im Haus des Gastes: z. B. Filzen, Töpfern, u.v.m. Unter der fachkundigen Anleitung des Bastel-Teams entstehen dekorative Mitbringsel für Zuhause. Teilnahme mit Gästekarte kostenlos. Lediglich verwendete Materialien sind zu bezahlen.

Freitag, 24. August
10:00 – 18:00 Uhr, Bachrittertage auf der Bachritterburg Kanzach: Große internationale Burgbelebung mit über 100 Darstellern aus dem 13./14. Jh. mit Turnier, Sturm auf die Burg, großem Lager und Handwerk. Es gelten die regulären Eintrittspreise.
18:00 Uhr, 1. Federsee Sommerfest: Blasmusik vom Feinsten mit einer Kapelle vom Federsee, auf dem Marktplatz.
19:30 Uhr, Fledermaus-Abend auf der Spur der heimlichen Flattertiere. Mit einem Mitarbeiter des NABU-Naturschutzzentrums. Treffpunkt: Naturschutzzentrum. Kostenbeitrag 5,- €, mit Gästekarte Ermäßigung.
20:00 Uhr, 1. Federsee Sommerfest: Stimmung & Musik mit Adis Hüttenfezzer, auf dem Marktplatz.

Samstag, 25. August
7:00 Uhr, Tagesausfahrt: Mummelsee, Schwarzwaldhochstraße, Freudenstadt, mit dem Busunternehmen Diesch. Reisepreis: 55,- € inkl. Mittagessen und Schwarzwälder-Kirsch-Torte am Mummelsee. Rückkunft: ca. 20:00 Uhr. Reservierung bei der Diesch GmbH, Tel. 07582 93160 oder über die Tourist-Information, Tel. 07582 9336-0.
10:00 – 18:00 Uhr, Bachrittertage auf der Bachritterburg Kanzach: Große internationale Burgbelebung mit über 100 Darstellern aus dem 13./14. Jh. mit Turnier, Sturm auf die Burg, großem Lager und Handwerk. Es gelten die regulären Eintrittspreise.
11:00 Uhr, 1. Federsee Sommerfest: Frühschoppen mit den Kolibris aus Bad Buchau, Schlager pur mit Schlagersängerin Heike Renner, auf dem Marktplatz.
13:30 Uhr, Geführte Wanderung über den Jägerstein nach Dürnau. Mit Einkehrpause, Strecke ca. 11,5 km, Rückkehr ca. 17:15 Uhr. Treffpunkt: Tourist-Information, Marktplatz 6.
14:30 Uhr, 1. Federsee Sommerfest: Stimmungsmusik mit der Josefskapelle, auf dem Marktplatz.
18:00 Uhr, 1. Federsee Sommerfest: Geri der Klostertaler sorgt für beste Unterhaltung auf dem Marktplatz.
19:00 Uhr, Abendführung zum Federsee, mit einem Mitarbeiter des NABU-Naturschutzzentrums. Treffpunkt: Naturschutzzentrum. Kostenbeitrag 5,- €, mit Gästekarte Ermäßigung.

Sonntag, 26. August
10:00 – 18:00 Uhr, Bachrittertage auf der Bachritterburg Kanzach: Große internationale Burgbelebung mit über 100 Darstellern aus dem 13./14. Jh. mit Turnier, Sturm auf die Burg, großem Lager und Handwerk. Es gelten die regulären Eintrittspreise.
18:00 Uhr, 1. Federsee Sommerfest: Zünftiger Frühschoppen mit den Trolly`s aus Bad Buchau, auf dem Marktplatz.
13:30 – 16:30 Uhr, ArchäoWerkstatt Textil im Federseemuseum. Feine Stoff- und Gewebepartikel aus Lein wie auch Fragmente von Mäntel, Schuhen und Hüten aus Bast sind einzigartige Fundobjekte aus den steinzeitlichen Moorsiedlungen Oberschwabens. Es gelten die regulären Eintrittspreise.
14:00 – 16:00 Uhr, Gedenkraum zur jüdischen Geschichte geöffnet. Der Eingang befindet sich neben dem Haus des Gastes.

Angelika Weiss
Heimfrisör
Haarpflege - Schnitt - Farbe
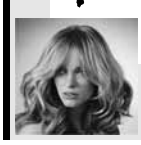

Bad Buchau Tel.: 07582-1515
Handy: 01715479488
Bitte telefonische Terminvereinbarung

Krankengymnastik · Massage · Lymphdrainage · Manuelle Th. · u.v.m.
NEURALTHERAPIE
Physiotherapie - med. Fußpflege
Udo Ehlhardt
Heilpraktiker
Schussenrieder Str. 28 · Bad Buchau · ☎ 07582/2409
Öffnungszeiten: Mo. - Fr. 8.30 - 11.30 Uhr · 13.30 - 18.30 Uhr
Hausbesuche im gesamten Federseeraum
Behandlungen auf Voranmeldung für Einheimische und Kurgäste.
Termine frei!
CHIROPRAKTIK • OSTEOPATHISCHE TECHNIKEN

Montag, 27. August
19:30 Uhr, Tanz mit den „Amorados“, im Kurzentrum.

Dienstag, 28. August
19:00 Uhr, Führung in den Wackelwald, mit einem Mitarbeiter des NABU-Naturschutzzentrums. Treffpunkt: Naturschutzzentrum. Kostenbeitrag 5,- €, mit Gästekarte Ermäßigung.
19:30 Uhr, Hobby-Treff – Kreativ-Workshop im Haus des Gastes: z. B. Filzen, Töpfern, u.v.m. Unter der fachkundigen Anleitung des Bastel-Teams entstehen dekorative Mitbringsel für Zuhause. Teilnahme mit Gästekarte kostenlos. Lediglich verwendete Materialien sind zu bezahlen.

Mittwoch, 29. August
19:00 Uhr, Gottesdienst in der Hauskapelle der Federseeklinik (bitte Aushang beachten).

Donnerstag, 30. August
19:30 Uhr, Hobby-Treff – Kreativ-Workshop im Haus des Gastes: z. B. Filzen, Töpfern, u.v.m. Unter der fachkundigen Anleitung des Bastel-Teams entstehen dekorative Mitbringsel für Zuhause. Teilnahme mit Gästekarte kostenlos. Lediglich verwendete Materialien sind zu bezahlen.

Freitag, 31. August
19:00 Uhr, Stadtrundgang mit Charlotte Mayenberger. Treffpunkt Tourist-Information. Teilnahme 3,- €, mit Gästekarte 1,- €.
19:30 Uhr, Kurkonzert mit der Caribbean Steelband Kolibris, auf dem Marktplatz. Bei schlechter Witterung im Kurzentrum. Der Eintritt ist frei.

Samstag, 1. September
7:00 Uhr, Tagesausfahrt: Karwendelgebirge - Mittenwald mit dem Busunternehmen Diesch. Reisepreis: 68,- € inkl. Berg- und Talfahrt mit der Karwendelbahn. Rückkunft: ca. 19:00 Uhr. Reservierung bei der Diesch GmbH, Tel. 07582 93160 oder über die Tourist-Information, Tel. 07582 9336-0.
13:30 Uhr, Geführte Radtour zum Freilichtmuseum nach Kürnbach. Mit Einkehrpause, Strecke ca. 21 km, Rückkehr ca. 17:15 Uhr. Treffpunkt: Tourist-Information, Marktplatz 6.

Sonntag, 2. September
12:00 – 17:00 Uhr, Familientag mit Kinder- und Familienführung sowie Aktivstationen für die ganze Familie, im Federseemuseum. Es gelten die regulären Eintrittspreise.
13:30 – 16:30 Uhr, Familiensonntag auf der Bachritterburg Kanzach: Schmieden und Schwertvorführungen. Es gelten die regulären Eintrittspreise.
13:00 – 17:00 Uhr, Gedenkraum zur jüdischen Geschichte geöffnet. Der Eingang befindet sich neben dem Haus des Gastes.
15:00 Uhr, Führung „Jüdisches Leben in Buchau“ mit Charlotte Mayenberger. Treffpunkt Tourist-Information. Teilnahme 4,- €, mit Gästekarte 2,- €.

Montag, 3. September
19:00 Uhr, Vortrag auf den Spuren der Hildegard von Bingen „Basische Heilmittel“,im Haus des Gastes. Eintritt 5,- €.
19:30 Uhr, Tanz mit den „Original Boleros“, im Kurzentrum.

Dienstag, 4. September
16:00 Uhr, Führung durch die Stiftskirche, Treffpunkt Stiftskirche Bad Buchau, Teilnahme kostenlos.
19:30 Uhr, Hobby-Treff – Kreativ-Workshop im Haus des Gastes: z. B. Filzen, Töpfern, u.v.m. Unter der fachkundigen Anleitung des Bastel-Teams entstehen dekorative Mitbringsel für Zuhause. Teilnahme mit Gästekarte kostenlos. Lediglich verwendete Materialien sind zu bezahlen.
19:30 Uhr, Kino im Kurzentrum, Film: „Dieses bescheuerte Herz“, Eintritt: 6,- €.

Mittwoch, 5. September
19:00 Uhr, Gottesdienst in der Hauskapelle der Federseeklinik (bitte Aushang beachten).

Donnerstag, 6. September
15:30 Uhr, Themenführung zum Federsee: Aufbruchstimmung, mit einem Mitarbeiter des NABU-Naturschutzzentrums. Treffpunkt: Naturschutzzentrum. Kostenbeitrag 5,- €, mit Gästekarte Ermäßigung.
16:00 Uhr, Gästebegrüßung im Haus des Gastes. In gemütlicher Runde bei Most und Brezeln präsentieren Ihnen die Mitarbeiter der Tourist-Information einen Film über Bad Buchau und geben wichtige Tipps und Hinweise für Ihren Kur- oder Urlaubsaufenthalt. Teilnahme mit Gästekarte kostenlos.
19:30 Uhr, Hobby-Treff – Kreativ-Workshop im Haus des Gastes: z. B. Filzen, Töpfern, u.v.m. Unter der fachkundigen Anleitung des Bastel-Teams entstehen dekorative Mitbringsel für Zuhause. Teilnahme mit Gästekarte kostenlos. Lediglich verwendete Materialien sind zu bezahlen.

Samstag, 8. September
8:00 Uhr, Tagesausfahrt: Fahrt mit dem Wälderbähnle, Schiffsrundfahrt durch die Bregenzer Bucht, mit dem Busunternehmen Diesch. Reisepreis: 56,- €. Gültiger Personalausweis erforderlich. Rückkunft: ca. 19:00 Uhr. Reservierung bei der Diesch GmbH, Tel. 07582 93160 oder über die Tourist-Information, Tel. 07582 9336-0.
8:00 Uhr, Flohmarkt der Oberschwäbischen Motor- und Veteranenfreunde, in den Bittelwiesen.
13:30 Uhr, Geführte Wanderung vorbei am Vollochhof durchs Seelenhofer Ried nach Moosburg, Rückweg auf dem Steg durch den Bannwald. Mit Einkehrpause, Strecke ca. 10 km, Rückkehr ca. 17:15 Uhr. Treffpunkt: Tourist-Information, Marktplatz 6.
14:30 Uhr, Führung „Welterbe Pfahlbauten und Naturreservat“. Treffpunkt: Zugang C des Archäologischen Moorlehrpfades. Strecke ca. 5 km, Dauer 3 Std. Kostenbeitrag 8,- €.
19:30 Uhr, Konzert mit Peter Schad und seinen Oberschwäbischen Dorfmusikanten, Kurzentrum. Karten gibt es im Vorverkauf in der Tourist-Information Bad Buchau, Marktplatz 6, Tel. 07582 9336-0.

Sonntag, 9. September
10:30 Uhr, Kurkonzert mit der Musikkapelle Tiefenbach, im Kurzentrum. Der Eintritt ist frei.
ab 13:00 Uhr, Vanessa – die Falknerin kommt auf die Bachritterburg Kanzach. Greifvogelschau um 13 und 15 Uhr. Es gelten die regulären Eintrittspreise.
14:00 – 16:00 Uhr, Gedenkraum zur jüdischen Geschichte geöffnet. Der Eingang befindet sich neben dem Haus des Gastes.
14:30 – 17:30 Uhr, ArchäoForscherWerkstatt: Ausbuddeln, Entdecken, Kombinieren oder Rätsel lösen wie „richtige“ Archäologen. Im Federseemuseum, es gelten die regulären Eintrittspreise.

Montag, 10. September
19:30 Uhr, Tanz mit „D´Lauser“, im Kurzentrum.

Dienstag, 11. September
8:00 Uhr, Herbstmarkt – Großer Krämermarkt, mit Textilien, Haushaltswaren und regionalen Produkten auf dem Marktplatz.
19:30 Uhr, Hobby-Treff – Kreativ-Workshop im Haus des Gastes: z. B. Filzen, Töpfern, u.v.m. Unter der fachkundigen

Anleitung des Bastel-Teams entstehen dekorative Mitbringsel für Zuhause. Teilnahme mit Gästekarte kostenlos. Lediglich verwendete Materialien sind zu bezahlen.

Mittwoch, 12. September
19:00 Uhr, Singen mit Klara – heiteres Volksliedersingen für Jedermann am Kiosk der Federseeklinik. Eintritt frei.
19:00 Uhr, Gottesdienst in der Hauskapelle der Federseeklinik (bitte Aushang beachten).

Donnerstag, 13. September
8:00 Uhr, Tagesausfahrt: Tress Nudeln – Münsingen - Linsenberghof, mit dem Busunternehmen Diesch. Reisepreis: 42,- € inkl. Führung und Spanferkelessen. Rückkunft: ca. 17:30 Uhr. Reservierung bei der Diesch GmbH, Tel. 07582 93160 oder über die Tourist-Information, Tel. 07582 9336-0.
15:30 Uhr, Führung zum Federsee, mit einem Mitarbeiter des NABU-Naturschutzzentrums. Treffpunkt: Naturschutzzentrum. Kostenbeitrag 5,- €, mit Gästekarte Ermäßigung.
19:30 Uhr, Hobby-Treff – Kreativ-Workshop im Haus des Gastes: z. B. Filzen, Töpfern, u.v.m. Unter der fachkundigen Anleitung des Bastel-Teams entstehen dekorative Mitbringsel für Zuhause. Teilnahme mit Gästekarte kostenlos. Lediglich verwendete Materialien sind zu bezahlen.

Freitag, 14. September
16:00 Uhr, „Geschichte von Stadt und Stift – Bad Buchau kennenlernen", in einem spannenden Bildvortrag wird die Entwicklung der Stadt Bad Buchau von der Eiszeit bis zur heutigen modernen Badestadt vorgestellt. Dauer ca. 45 Min. Treffpunkt Rezeption der Schlossklinik. Referent: Alfred Angele, Teilnahme 2,- € , mit Gästekarte 1,- €.

Samstag, 15. September
13:30 Uhr, Geführte Wanderung zu den Skulpturenfeldern nach Oggelshausen. Mit Einkehrpause, Strecke ca. 8,5 km, Rückkehr ca. 17:15 Uhr. Treffpunkt: Tourist-Information, Marktplatz 6.
19:30 Uhr, Kabarett: Der Pfefferle und sein Ernst – Em Urlaub. Haus der Musik, Karlstr. 16. Karten gibt es im Vorverkauf in der Tourist-Information Bad Buchau.

Sonntag, 16. September
10:00 – 18:00 Uhr, Menschen in der Bronzezeit, Anthropologe Martin Trautmann gewährt faszinierende Einblicke in die Forschungsarbeit. Im Federseemuseum, Es gelten die regulären Eintrittspreise.
ab 10:00 Uhr, Herbstmarkt auf der Bachritterburg Kanzach. Es gelten die regulären Eintrittspreise.
10:30 Uhr, Kurkonzert mit der Musikkapelle Betzenweiler, im Kurzentrum. Der Eintritt ist frei.
14:00 – 16:00 Uhr, Gedenkraum zur jüdischen Geschichte geöffnet. Der Eingang befindet sich neben dem Haus des Gastes.
19:00 Uhr, Schlosskonzert mit Quattro Brass, im Goldenen Saal des Schlosses Bad Buchau. Karten gibt es im VVK in der Tourist-Information Bad Buchau, Tel. 07582 9336-0 oder an der Abendkasse.

Montag, 17. September
19:30 Uhr, Tanz mit den „Trollys", im Kurzentrum.

Dienstag, 18. September
19:30 Uhr, Hobby-Treff – Kreativ-Workshop im Haus des Gastes: z. B. Filzen, Töpfern, u.v.m. Unter der fachkundigen Anleitung des Bastel-Teams entstehen dekorative Mitbringsel für Zuhause. Teilnahme mit Gästekarte kostenlos. Lediglich verwendete Materialien sind zu bezahlen.
19:30 Uhr, Kino im Kurzentrum, Film: „Landrauschen", Eintritt: 6,- €.

Mittwoch, 19. September
7:00 Uhr, Tagesausfahrt: Seniorenfahrt „Wo Milch und Honig fließen", mit dem Busunternehmen Diesch. Reisepreis: 59,- € inkl. Führungen und Verkostungen und deftige Kässpätzle-Partie beim Käsewirt. Gültiger Personalausweis erforderlich. Rückkunft: ca. 19:00 Uhr. Reservierung bei der Diesch GmbH, Tel. 07582 93160 oder über die Tourist-Information, Tel. 07582 9336-0.
19:00 Uhr, Gottesdienst in der Hauskapelle der Federseeklinik (bitte Aushang beachten).

Donnerstag, 20. September
15:30 Uhr, Führung zum Federsee, mit einem Mitarbeiter des NABU-Naturschutzzentrums. Treffpunkt: Naturschutzzentrum. Kostenbeitrag 5,- €, mit Gästekarte Ermäßigung.
19:30 Uhr, Hobby-Treff – Kreativ-Workshop im Haus des Gastes: z. B. Filzen, Töpfern, u.v.m. Unter der fachkundigen Anleitung des Bastel-Teams entstehen dekorative Mitbringsel für Zuhause. Teilnahme mit Gästekarte kostenlos. Lediglich verwendete Materialien sind zu bezahlen.

Freitag, 21. September
19:00 Uhr, Stadtrundgang mit Jörg Schmid. Treffpunkt Tourist-Information. Teilnahme 3,- €, mit Gästekarte 1,- €.

Samstag, 22. September
10:00 – 18:00 Uhr, Burgbelebung auf der Bachritterburg Kanzach: Comthurey Alpinum – Hospitaliter im 12. Jahrhundert. Es gelten die regulären Eintrittspreise.
13:30 Uhr, Geführte Radtour durch die Riedlandschaft zur „schönsten Dorfkirche der Welt" in Steinhausen. Mit Einkehrpause, Strecke ca. 22 km, Rückkehr ca. 17:15 Uhr. Treffpunkt: Tourist-Information, Marktplatz 6.

Sonntag, 23. September
10:00 – 18:00 Uhr, Burgbelebung auf der Bachritterburg Kanzach: Comthurey Alpinum – Hospitaliter im 12. Jahrhundert. Es gelten die regulären Eintrittspreise.
11:00 – 16:30 Uhr, Tag der offenen Tür der Schlossklinik Bad Buchau. Buntes Programm mit informativen Vorträgen, stündliche Hausführungen, Informationsstände, Kinderprogramm und vieles mehr.
10:30 Uhr, Kurkonzert mit der Stadtkapelle Bad Buchau, im Kurzentrum. Der Eintritt ist frei.
12:00 – 17:00 Uhr, Thementag Mobilität im Federseemuseum. Es gelten die regulären Eintrittspreise.
14:00 – 16:00 Uhr, Gedenkraum zur jüdischen Geschichte geöffnet. Der Eingang befindet sich neben dem Haus des Gastes.
17:00 Uhr, Gitarrenkonzert mit Roger Adao Tristo, ev. Kirche Bad Buchau, Karlstr. 13.

KIRCHLICHE NACHRICHTEN

KATHOLISCHE KIRCHENGEMEINDE

Stiftskirche St. Cornelius und Cyprianus

Öffnungszeiten: Dienstag von 8:30 Uhr - 10:00 Uhr und 14:30 Uhr - 17:30 Uhr
Mittwoch von 8:30 Uhr - 11:30 Uhr und 14:30 Uhr - 17:30 Uhr
Donnerstag von 8:30 Uhr - 11:30 Uhr
Freitag von 8:30 Uhr - 11:30 Uhr und 14:30 Uhr - 17:30 Uhr
Telefon 0 75 82 / 9 12 00,
Fax 0 75 82 / 9 12 01
E-Mail: stiftskirchebuchau@t-online.de
www.stiftskirche-badbuchau.de

Sonntag, den 26. August
10:15 Uhr Eucharistiefeier

Sonntag, den 2. September
10:15 Uhr Eucharistiefeier

Sonntag, den 9. September
10:15 Uhr Eucharistiefeier

Samstag, den 15. September
8:30 Uhr Ökumenischer Einschulungsgottesdienstder Klasse 1 der Federseeschule
16:00 Uhr Ökumenischer Gottesdienst zum 125-jährigen Bestehen des Albvereins

Sonntag, den 16. September
- Kirchenpatrozinium -
10:15 Uhr Festgottesdienst
mitgestaltet vom Stiftschor

St. Peter und Paul in Kappel

Telefon 0 75 82 / 9 12 00

Sonntag, den 26. August
Gottesdienste in der Seelsorgeeinheit

Samstag, den 1. September
18:30 Uhr Vorabendmesse

Sonntag, den 2. September
Gottesdienste in der Seelsorgeeinheit

Sonntag, den 9. September
9:00 Uhr Eucharistiefeier

Samstag, den 15. September
18:30 Uhr Vorabendmesse

Sonntag, den 16. September
Gottesdienste in der Seelsorgeeinheit

Johannes der Täufer in Dürnau

Telefon 0 75 82 / 9 12 00

Sonntag, den 26. August
- Kirchenpatrozinium -
10:15 Uhr Festgottesdienst

Sonntag, den 2. September
Gottesdienste in der Seelsorgeeinheit

Sonntag, den 9. September
9:00 Uhr Eucharistiefeier
Gleichzeitig ist Krabbelgottesdienst der Seelsorgeeinheit für Kinder von 0 bis 3 Jahren. Gemeinsamer Beginn vor der Kirche.

Sonntag, den 16. September
10:15 Uhr Eucharistiefeier

Mariä Himmelfahrt in Kanzach

Telefon 0 75 82 / 9 12 00

Sonntag, den 26. August
Gottesdienste in der Seelsorgeeinheit

Samstag, den 1. September
18:30 Uhr Vorabendmesse

Sonntag, den 2. September
Gottesdienste in der Seelsorgeeinheit

Sonntag, den 9. September
10:15 Uhr Eucharistiefeier

Samstag, den 15. September
18:30 Uhr Vorabendmesse

Sonntag, den 16. September
Gottesdienste in der Seelsorgeeinheit

Regelmäßige Termine und Treffen

- Kreuzbundgruppe für Frauen - Selbsthilfegruppe für Suchtkranke und deren Angehörige - jeweils am letzten Donnerstag im Monat von 19:30 - 21 Uhr im Bischof-Sproll-Haus, Weiherstraße 43. Kontakt: Frau Barbara Fischer, Tel. 07582 8104.
- Cyprianus-Chor: Chorprobe jeweils dienstags von 19:30 - 21 Uhr im Bischof-Sproll-Haus
- Stiftschor: Chorprobe jeweils freitags von 19:45 - 21:15 Uhr im Bischof-Sproll-Haus
- Mütter beten: Im August fällt „Mütter beten“ aus - Ferienzeit. Ab 3. September wieder jeden Montag von 17:15 - 18:15 Uhr im Pfarrhaus Bad Buchau (Pfarrsaal)
- Hospizgruppe Federsee: Die Hospizgruppe begleitet Schwerstkranke und Sterbende und ihre Angehörigen; zu Hause wie auch im Seniorenheim. Einsatzleitung: Tel. 0152 04538538 und Roswitha Blender, Tel. 07582 631.

Führung in der Stiftskirche
Am Dienstag, 4. September findet um 16 Uhr eine Führung durch die Stiftskirche statt. Leitung: Diakon Hans-Jürgen Hirschle

Lobpreis
Der Lobpreis im August entfällt. Im September findet der Lobpreis am Dienstag, dem 4. September von 18:30 - 19:30 Uhr in der Hauskapelle der Federseeklinik statt.

Krabbelgottesdienst in der Seelsorgeeinheit
Am Sonntag, den 9. September ist um 9 Uhr Krabbelgottesdienst der Seelsorgeeinheit für Kinder von 0 bis 3 Jahren in **Dürnau**. Gemeinsamer Beginn vor der Kirche.

Offener Kreis lädt Trauernde ein
Die Seelsorgeeinheit Federsee bietet einen offenen Trauerkreis an, der einmal im Monat an einem Freitag von 15 - 17 Uhr im Bischof-Sproll-Haus in Bad Buchau (Weiherstraße 43) stattfindet. Das nächste Treffen ist am Freitag, 14. September.
Der Kreis möchte Trauernde einladen, ihren Weg der Trauer nicht alleine zu gehen. Er eröffnet die Möglichkeit, Verständnis und Unterstützung in geschütztem Rahmen mit anderen Betroffenen zu erfahren.
Jeder Mensch trauert persönlich und individuell. Da kann es hilfreich sein, sich mit anderen über seine Gedanken, Gefühle und Erfahrungen auszutauschen. Dekanatsreferent Björn Held leitet den ersten Teil des Nachmittags an und unterstützt dabei, die unterschiedlichsten Aspekte der Trauer in den Blick zu nehmen. Durch einfühlsame Impulse können die

Teilnehmenden Anteilnahme und Hilfe erleben. Der zweite Teil lädt ein zu Kaffee und Kuchen.
Es sind alle Menschen herzlich willkommen, unabhängig von Konfession und Wohnort.
Eine Anmeldung ist nicht erforderlich. Das Angebot ist kostenlos. Bei Fragen kann man sich wenden an Ulrike Bledt (07582 1232), Petra Lutz (07582 2835) oder an das katholische Dekanatsbüro (07351 182130).

Firmvorbereitung: Tag in Heiligkreuztal am 13. September
Am Donnerstag, 13. September, fahren alle Firmlinge aus unserer Seelsorgeeinheit mit zwei Bussen zum 2. Workshop-Tag ins Kloster Heiligkreuztal. „Begegnung mit Jesus Christus“ ist das Thema. In den Sommerferien erhalten die Firmlinge einen Brief mit Informationen zu diesem Tag. Auf den gemeinsamen Tag freut sich das Firmteam mit den Firmbegleitern.

Ein Abschied steht an
Liebe Gemeinde, endlich ist die Ausbildung fertig und schon kommt ein Abschied näher. Aus familiären Gründen werde ich wahrscheinlich rund um den Februar die Stelle wechseln.
Es geht in Richtung Leutkirch. Damit alle Bescheid wissen und sich schon etwas darauf einstellen können, möchte ich euch/Ihnen jetzt schon Bescheid geben.
Ich würde lügen, wenn ich sagen würde, ich gehe mit nur einem weinenden Auge. Ich gehe mit zwei, aber auch mit zwei lachenden. Denn ich kann auf drei Jahre voller wertvoller Erfahrungen zurückschauen. Danke für jedes Lernen, jede Begegnung und all die schönen Momente und die tollen Momente, die wir noch zusammen haben werden!
Heike Neveling

EVANGELISCHE KIRCHENGEMEINDE

Bürozeiten: Do. 9:00 - 12:00 Uhr
Telefon: 0 75 82 / 23 24, Fax 0 75 82 / 92 62 90
E-Mail: Pfarramt.Bad-Buchau@elkw.de

Gottesdienste

Sonntags und feiertags ist Gottesdienst um 10 Uhr in der evangelischen Kirche, Karlstraße 11, in der Regel am ersten Sonntag im Monat als Abendmahlgottesdienst. Wir freuen uns über jeden, der mit uns feiert.

Kindergottesdienst
Während der Schulzeit ist sonntags Kindergottesdienst. Beginn ist gemeinsam mit dem Erwachsenengottesdienst um 10 Uhr in der Kirche.

Regelmäßige Termine

Wöchentliche Veranstaltungen während der Schulzeit (im ev. Gemeindehaus, Karlstraße 24).

montags	14 Uhr, Seniorenturnen
mittwochs	9:30 Uhr, Spielgruppe
	14:30 Uhr, Konfirmanden
donnerstags	20 Uhr, Kirchenchor
freitags	9:30 Uhr, Spielgruppe

Öffentliche Bücherei
(ev. Gemeindehaus, Karlstraße 24):
Die Bücherei ist werktags von 9:30 - 16:30 Uhr geöffnet.

Gemeindehaus zu vermieten
Alle Räume des evangelischen Gemeindehauses, inklusive Beamer, können für Feiern o. Ä. gemietet werden. Weitere Informationen bei Daniel Zerdak, Tel. 07582 1429.
In den Sommerferien ist kein Kindergottesdienst.

So 26.08.2018 – 13. Sonntag n. Trinitatis
10:00 Uhr Predigtgottesdienst (Pfarrer Markus Lutz); Predigttext: 1. Mose 4,1–16a („Kain und Abel“); der Gideonbund stellt sich im Gottesdienst vor.

So 02.09.2018 – 14. Sonntag n. Trinitatis
10:00 Uhr Abendmahlsgottesdienst mit Einzelkelchen und Traubensaft (Pfarrer Markus Lutz); Predigttext: 1. Thessalonicher 1,2–10 („Denken und Danken“)

So 09.09.2018 – 15. Sonntag n. Trinitatis
10:00 Uhr Predigtgottesdienst (Pfarrer Markus Lutz); Predigttext: Galater 5,24–26;6,1–10 („Lasst uns Gutes tun und nicht müde werden“)

So 16.09.2018 – 16. Sonntag n. Trinitatis
10:00 Uhr Predigtgottesdienst (Pfarrer Markus Lutz); Predigttext: Apostelgeschichte 12,1-11 („Petrus wird aus dem Gefängnis befreit“)

Gottesdienste im Marienheim
Mittwoch, 29.08.2018, 16:00 Uhr Abendmahlsgottesdienst
Mittwoch, 12.09.2018, 16:00 Uhr Predigtgottesdienst

Ökumenische Schulgottesdienste zum Schulanfang
Montag, 10.09.2018, 10:00 Uhr Gottesdienst für die Federseeschule Klassen 2-4 in der Kirche St. Peter und Paul in Kappel
Dienstag, 11.09.2018, 08:45 Uhr Gottesdienst für das Progymnasium Klassen 5-10 in der Stiftskirche
Dienstag, 11.09.2018, 10:00 Uhr Gottesdienst für die Federseeschule Klassen 5-10 in der Stiftskirche
Samstag, 15.09.2018, 08:30 Uhr Einschulungsgottesdienst für die Erstklässer

Veranstaltungen

Mittwoch, 05.09.2018 – Kinderkirchvorbereitung
Am Mittwoch, 05.09.2018, um 17:30 Uhr treffen sich die Kinderkirchmitarbeiterinnen zur Vorbereitung im Pfarrhaus.

Mittwoch, 19.09.2018 – Begegnungsnachmittag
Am Mittwoch, 19.09.2018, um 14:30 Uhr ist Begegnungsnachmittag im Gemeindehaus, Karlstraße 24.

Donnerstag, 20.09.2018 – Besuchsdienst
Am Donnerstag, 20.09.2018, um 17:00 Uhr trifft sich der Besuchsdienst im Pfarrhaus.

Bücherei im Evang. Gemeindehaus
Vom 13.–31. August hat die Bücherei dienstags und freitags von 14–17 Uhr geöffnet. Ab dem 1. September ist sie wieder regulär geöffnet.

SERVICESEITE

Öffnungszeiten der öffentlichen Einrichtungen

Rathaus Bad Buchau
Marktplatz 2, 88422 Bad Buchau,
Tel. 07582 8080, Fax 07582 80840
Mo. - Do. 8 - 12 Uhr, Fr. bis 12:30 Uhr,
Mi. 14 - 18:30 Uhr

Tourist-Information
Im "Haus des Gastes", Marktplatz 6, 88422 Bad Buchau, Tel. 07582 93360,
Mo. - Fr. 9 - 17 Uhr bis 30.09.
Sa. 10 - 12:30 Uhr bis 30.09.

Wochenmarkt
dienstags von 8 - 12 Uhr

Adelindis-Therme
Thermenweg 2, 88422 Bad Buchau, Tel. 07582 8001395, Fax 07582 8001666

Thermalbad
Mo. - Sa. 9 - 22 Uhr,
So. u. Feiertag 9 - 21 Uhr

Saunalandschaft
Mo. - Fr. 13 - 22, Sa. 11 - 22, So. u. Feiertag 11 - 21 Uhr

Öffentliche Bücherei
im evang. Gemeindehaus, Karlstraße 24,
Öffnungszeiten: Mo. - Fr. 9:30 - 16:30 Uhr (Selbstbedienung)

Ansichtssache
"Einkaufen für einen guten Zweck" in der Schussenrieder Str. 27
Öffnungszeiten: Di. - Sa. 10 - 12:30 Uhr;
Di., Do. und Fr. 14 - 17:30 Uhr

Angebotene Hilfsdienste

Ambulanter Pflegedienst / Rundumpflege zu Hause
Tel. 07583 946936 oder
0171 8989439

Arbeitsgemeinschaft Hospiz Federsee
Tel. 0152 04538538

Sozialstation Riedlingen
(ambulante Alten- und Krankenpflege)
Tel. 07371 932020

Gesprächskreis & Kontaktstellen pflegender Angehöriger
Tel. 07351 5005-30

Praxis für Psychotherapie und Verkehrspsychologie
Dipl.-Psychologin K. Hoerner-Maier,
Tel. 07582 91019

Nachbarschaftshilfe
Frau Heidi Steiner, Tel. 07582 9343047

Haus Regenta / Essen auf Rädern
Bad Schussenried, Tel. 07583 4050

Pflegeheim"Marienheim" Altenheimat Eichenau GmbH
Tel. 07582 932076-0

Haus mit Herz
Tagesbetreuung für Senioren
Michael Wissussek,
Tel. 07582 9328437

Prostatakrebs Selbsthilfegruppe Bad Buchau-Federsee
Hr. Beck, Tel. 07582 8416

Hebammenpraxis Claudia Haller
Tel. 07582 2578

Hebamme Nicola Rädle
Tel. 07582 926780

Familienpflege von cura familia
Frau Kraft, Kanzach,
Tel. 0151 72680599, Tel. kostenlos 0800 9791-119

Wichtige Telefonnummern

Rettungsdienst - Notarzt	112
Feuerwehr	112
Polizei	110
Polizei Riedlingen	07371 9380
Bauhof/Wasserversorgung Bad Buchau	07582 91821
nicht eilige Krankentransporte	07351 7777
Taxi am Federsee	07582 9399974
(Kranken-, Stadt-, Fernfahrten, Rollstuhlbeförderung)	0170 8883922
XPRÄSS-Fahrdienst (Stadt- und Fernfahrten bis 8 Personen)	0162 5605778
Krankentransport	07582 9323774

Umweltecke

Aktuelle Abfuhrtermine

Papierabfuhr - blaue Tonne:
Mo., 3. September, Mo., 1. Oktober

Gelber Sack - blaue Tonne:
Di., 4. September, Di., 2. Oktober

Müllabfuhr - schwarze Tonne:
Mi., 22. August, Mi., 5. September

Altpapiersammlung der SVB-Fußballabteilung
Samstag, 15. September

Problemstoffsammlung
Freitag, 7. September
Parkplatz Federseeschule
13 - 14 Uhr

Altkleidersammlung DRK
Sa., 25. August

Öffnungszeiten Recyclingzentrum:
Di. - Do., 15 - 17 Uhr
Fr., 15 - 18 Uhr
Sa., 10 - 16 Uhr

Apothekennotdienste

Sonntag, 26. August
Vital-Apotheke, Bad Saulgau
Tel. 07581 484900

Sonntag, 2. September
Apotheke St. Michael, Hohentengen
Tel. 07572 711588

Sonntag, 9. September
Stadt-Apotheke, Hayingen
Tel. 07386 97110

Sonntag, 16. September
Kanzach-Apotheke, Dürmentingen
Tel. 07371 129333

Sonntag, 23. September
Schwaben Apotheke, Bad Saulgau
Tel. 07581 8138

Ärzte

Ärzte in Bad Buchau:
Dr. med. Wolfgang Hepp, Arzt für Allgemeinmedizin und Badearzt, Hofgartenstraße 4, Telefon 07582 91155

Rita Hepp, Frauenärztin, Hofgartenstraße 4, Tel. 07582 1344

Gemeinschaftspraxis Lipke & Diemer
Dr. Werner Lipke, Facharzt für Allgemeinmedizin, Badearzt

Angelika & Wolfgang Lipke, Fachärzte für Allgemeinmedizin

Dr. David Diemer, Facharzt für Innere Medizin, Am Kurpark 2, Tel. 07582 9326-0

Vivion Koppatsch, Fachärztin für Innere Medizin, hausärztliche Versorgung, Notfallmedizin, Palliativmedizin,
Hofgartenstraße 9, Telefon 07582 721

Christine Schneider, Fachärztin für Allgemeinmedizin, Badeärztin, Naturheilverfahren, Chirotherapie, Physikalische Medizin,
Schussenrieder Straße 57,
Telefon 07582 926565

Notruf-Telefon: Tel. 116 117
Mo., Di. und Do. ab 18 Uhr,
Mi. ab 13 Uhr, Fr. ab 16 Uhr

Zahnärzte in Bad Buchau:
Dr. Ivo Müller, Karlstraße 18,
Telefon 07582 8700
Dr. Ralph Neher, Oralchirurgie,
Marktplatz 15, Telefon 07582 93170
I. und P. Welker, Adelindisstraße 1,
Telefon 07582 758

Zahnärztlicher Notdienst:
0180 5911650

Impressum:
Herausgeber: Bürgermeister der Gemeinden Allmannsweiler, Dürnau, Kanzach und der Stadt Bad Buchau.
Druck und Verlag: NUSSBAUM *MEDIEN* Weil der Stadt GmbH & Co.KG,
Merklinger Straße 20, 71263 Weil der Stadt, Telefon 07033 525-0, Fax 07033 2048.
Verantwortlich für den amtlichen Teil, alle sonstigen Verlautbarungen und Mitteilungen: Bürgermeister Diesch, Marktplatz 2, 88422 Bad Buchau oder sein Vertreter im Amt.
Redaktion: Stadt Bad Buchau am Federsee, Marktplatz 2, 88422 Bad Buchau,
E-Mail: federseejournal@bad-buchau.de,
Telefon 07582 808-0, Fax 07582 808-40.
Verantwortlich für „Was sonst noch interessiert“ und den Anzeigenteil:
Klaus Nussbaum, 71263 Weil der Stadt.
E-Mail: wds@nussbaum-medien.de
Es gilt die jeweils aktuelle Anzeigen-Preisliste.
Einzelversand nur gegen Bezahlung der ¼-jährlich zu entrichtenden Abonnementgebühr.
Vertrieb (Abonnement und Zustellung): G.S. Vertriebs GmbH, Josef-Beyerle-Straße 2, 71263 Weil der Stadt, Tel. 07033 6924-0,
E-Mail: info@gsvertrieb.de,
Internet: www.gsvertrieb.de