29. Juni - 26. Juli 2022 | Ausgabe 7

GÄSTE Journal

Termine | Infos | Veranstaltungen

Bad Buchau am Federsee

Gästeprogramm

Seite 2
Zahlreiche Vergünstigungen erhalten Sie mit der Bad Buchauer Gästekarte für Übernachtungsgäste. Eine aktuelle Übersicht finden Sie auf Seite 2.

Natur Kultur Gesundheit

Seite 5
Schmetterlingsvielfalt im Federseemoor entdecken. Hier im Federseegebiet leben rund die Hälfte der Baden-Württembergischen Schmetterlingsarten.

Veranstaltungskalender

Seite 9
Was, Wann, Wo?
Die aktuellen Termine und Veranstaltungen in Bad Buchau.

VERANSTALTUNGS- UND GÄSTEPROGRAMM

Mit der Gästekarte Bad Buchau 2022 in besondere Erlebnisse eintauchen

Zahlreiche Vergünstigungen erhalten Sie als Übernachtungsgast mit der **Gästekarte:**

- **Federseesteg**:
  Die Benutzung des Federseestegs ist während Ihres gesamten Aufenthaltes kostenfrei.
- **Federseemuseum** und Steinzeitdorf:
  1,- € Ermäßigung auf den Eintrittspreis
- Öffentliche **Stadtführung**: 2,- € mit Gästekarte
- Führung **„Jüdisches Leben in Buchau“:**
  2,- € mit Gästekarte
- Führungen durch die Federseenatur mit dem **NABU**:
  1,- € Ermäßigung
- Geführte **Samstags-Wanderung**: Kostenfrei
- **Hobbytreff** – Kreativ Workshop: Teilnahme kostenlos, Materialkosten werden vor Ort erhoben
- kostenfreie **Kurkonzerte**
- Ermäßigungen bei Veranstaltungen der Tourist-Information (je nach Programm)
- **Städtisches Freibad:** 2,80 € mit Gästekarte
  - **Minigolfanlage** beim Freibad:
  2,- € mit Gästekarte

Um Bad Buchau herum:

- **Bachritterburg Kanzach**: 1,- € Ermäßigung
- **Oberschwäbisches Museumsdorf** in Kürnbach: 1,- € Ermäßigung
- **Kloster Schussenried**: 10 % Ermäßigung auf den regulären Eintritt

Die Gästekarte erhalten Sie von Ihrem Gastgeber. Diese ist nicht übertragbar. Die Ermäßigungen sind nur in Verbindung mit der Gästekarte gültig.

(Stand: Juli 2022, Änderungen vorbehalten)

Neue Erreichbarkeit der Tourist-Information Bad Buchau

Die Telefonnummer der Tourist-Information Bad Buchau hat sich geändert.
Zukünftig erreichen Sie uns in der Tourist-Info unter der neuen Telefonnummer 07582 808-180.
Auch die E-Mail-Adressen wurden vor kurzem geändert, bitte schicken Sie Ihre Anfragen gerne an gast@stadt-badbuchau.de

Sommerliches Schlosskonzert im Schlosshof mit Friedemann Wuttke

Am Sonntag, 24. Juli 2022 gastiert der Konzertgitarrist Friedemann Wuttke im Innenhof der Bad Buchauer Schlossklinik. Er wird mit einem sehr kontrastreichen Programm auftreten, in dessen erster Konzerthälfte virtuose Musik aus Klassik und Romantik seine Gegenüberstellung mit stillen und spirituellen Werken von Johan Sebastian Bach findet. In der zweiten Hälfte des Programms erklingt impressionistische Musik aus Brasilien.
Dabei wird eine Auswahl der „Etudes“ von Heitor Villa-Lobos, die mit der Klangsprache von Maurice Ravel aufwarten, seinen „Preludes“, mit folkloristischen Anklängen gegenübergestellt. Der Schlosshof bietet ein sehr schönes Ambiente und eine gute Akustik für dieses vielseitige Gitarrenkonzert. Bei schlechter Witterung findet das Konzert im Goldenen Saal des Schlosses statt.

Kartenvorverkauf in der Tourist-Information Bad Buchau, Marktplatz 6, Tel. 07582 808-180. Eintritt 15,- Euro, ermäßigt 13,- Euro.

DIE GOLDENE STIMME AUS BULGARIEN

Konzert mit Dilian KUSHEV am Samstag, 2. Juli 2022 um 20 Uhr in der evangelischen Kirche Bad Buchau. Sie gönnen sich mit dem Besuch eines Konzertes von Dilian Kushev aus Bulgarien ein besonderes Erlebnis! Gesang und Auftritt suchen seinesgleichen (Zitat einer Besucherin).
Der Werdegang des 1974 geborenen Profimusikers Kushev begann schon früh. Er wurde während seines Studiums an der National Musik Academy in Sofia entdeckt und bekam zeitnah Angebote in Bulgarien, Italien, Frankreich, Dänemark, Schweiz und Deutschland. Mit mehr als 3000 Kirchenkonzerten in Ost- und Westeuropa sang sich der Bariton in die Herzen der Zuhörer- und Zuschauer. Preisträger war er beispielsweise 2013 beim Musikwettbewerb am Londoner „Rojal College of Musik“ sowie Silbermedaillengewinner des siebten „World Songs Festival“. 2017 erhielt Kushev in Thessaloniki die „Goldene Olivenbaum-Medaille“ für sein hervorragendes Engagement seiner Arbeit in Musik.
Dilian Kushev‘s Markenzeichen ist sein facettenreicher Bariton. Tief wie ein Bass und hell wie ein Tenor. Kirchen und Säle werden durchdrungen vom leidenschaftlichen Gesang des Baritons Kushev bei sakralen Gesängen, Opernarien sowie folkloristisch geprägten Darbietungen. Nicht zu vergessen, die Gründung des Ensembles Sacralissimo.
Der Eintritt zum Konzert ist frei, um Spenden werden gebeten

Treue Urlaubsgäste in Bad Buchau

Am 14. Juni konnte die Tourist-Information das Ehepaar Schilling für Ihren 25. Besuch in Bad Buchau ehren.

.

Sonnenblumen, wer liebt sie nicht? Malkurs im Haus des Gastes

Ein Bild aus dem letzten Malkurs.

Auf die Blüte und die Blätter der Sonnenblume wird beim Malkurs am **Samstag, 2. Juli um 14 Uhr** im Haus des Gastes besonders geachtet. Mit Acrylfarben und nach Wunsch auch mit zeichnerischen Elementen, werden eigene Kunstwerke gestaltet Es geht hierbei nicht um Perfektionismus, sondern um die Freude am Malen, die die Kursleiterin und Kreativpädagogin Margitta Nagel vermittelt. Vielleicht sogar bei den ersten Versuchen mit Pinsel und Farbe auf Leinwand zu malen. Die Ergebnisse der ersten Veranstaltungen dieser Art der Tourist-Information im April und Mai können sich jedenfalls wirklich sehen lassen.

Anmeldung und Informationen:
Tourist-Information Bad Buchau, Marktplatz 6,
gast@stadt-badbuchau.de, Tel 07582 808-180.
Teilnahmegebühr 17,- € pro Person + Materialkosten 7,- € pro Person (Leinwand 30/40 und Farben) - Schürzen werden gestellt.
Die Mindestteilnehmerzahl beträgt 5 Personen, maximal sind 10 Teilnehmende möglich. Eine Anmeldung und Bezahlung des Teilnahmebetrages ist in der Tourist-Info erforderlich. Die Materialkosten werden direkt im Kurs bezahlt. Bitte passend bereithalten.

Vortragsveranstaltung zur Emanzipation der Juden in Württemberg

Links die Süddeutsche Trikotweberei von Louis Einstein in der Bahnhofstraß (heute Schussenrieder Straße) und auf der rechten Seite sein Wohnhaus (heute Praxis Dr. Schneider)

Vortrag Dr. Joachim Hahn
Mittwoch, 06. Juli 2022, um 18.00 Uhr im Goldenen Saal der Schlossklinik Bad Buchau
Im Sommer 1864 erließ der württembergische König Karl ein ‚Gesetz betreffend die bürgerlichen Verhältnisse der israelitischen Glaubensgenossen'. Er verfügte darin, dass die ‚im Königreiche einheimischen Israeliten in allen bürgerlichen Verhältnissen den gleichen Gesetzen unterworfen (sind), welche für die übrigen Staatsangehörigen maßgebend sind; sie genießen die gleichen Rechte und haben die gleichen Pflichten und Leistungen zu erfüllen.' Es war - nach Jahrhunderten der Unterdrückung und Ausgrenzung der Juden - ein langer Weg, der bis zu diesem Gesetz führte. Im Vortrag von Dr. Joachim Hahn wird dargestellt, wie sich die Emanzipation der Juden in Württemberg im 19. Jahrhundert im Rahmen der damaligen jüdischen Geschichte vollzog.
Dr. Joachim Hahn studierte in Tübingen und Göttingen evangelische Theologie. Unter anderem war er als Dozent an der Evangelischen Hochschule in Ludwigsburg und an der Landeskirchlichen Fortbildungsstätte Kloster Denkendorf tätig. Sein theologischer Schwerpunkt liegt im Bereich des christlich-jüdischen Dialogs. Hahn ist Mitbegründer von Alemannia Judaica und verfasste zahlreiche Bücher und Aufsätze über die jüdische Geschichte und Kultur in Südwestdeutschland.

Schlosskonzert mit der Leutkircher Sommerakademie

19. Sommerakademie Leutkirch gastiert in Bad Buchau
Junge Streicher zeigen im Goldenen Saal ihr Können
Streicherkammermusik auf hohem Niveau mit jungen Interpretinnen und Interpreten erwartet die Besucher beim Gastspiel der 19. Sommerakademie Leutkirch am Samstag, 6. August, um 19 Uhr im Goldenen Saal der Schlossklinik Bad Buchau. Hochtalentierte Teilnehmer*innen an den Leutkircher Meisterkursen spielen an diesem Abend solistisch und mit Klavierbegleitung Streicherkammermusik aus verschiedenen Epochen.
Das Akademiekonzert im Hochsommer hat in Bad Buchau schon eine längere Tradition und ein treues Publikum. Die Stadt Bad Buchau ist seit den Anfängen der 2004 gegründeten

IMPRESSUM

Herausgeber:
Bürgermeister der Gemeinden Allmannsweiler, Dürnau, Kanzach und der Stadt Bad Buchau.

Druck und Verlag:
Druck + Verlag Wagner Gmbh & Co. KG
Max-Planck-Straße 14, 70806 Kornwestheim
Telefon 07154 8222-0, Fax 07154 8222-10.

Verantwortlich für den Redaktionellen Teil, alle sonstigen Verlautbarungen und Mitteilungen:
Bürgermeister Diesch, Marktplatz 2, 88422 Bad Buchau oder sein Vertreter im Amt.

Redaktion: Stadt Bad Buchau am Federsee, Marktplatz 2, 88422 Bad Buchau, E-Mail: federseejournal@bad-buchau.de, Telefon 07582 808-0, Fax 07582 808-40.

Verantwortlich für den Anzeigenteil:
Katharina Härtel,
70806 Kornwestheim.
E-Mail: info@duv-wagner.de
Es gilt die jeweils aktuelle Anzeigen-Preisliste.

Meisterkurse alljährlich Veranstalterin eines Akademiekonzerts mit jungen Künstler*innen aus aller Welt, die an der Sommerakademie in Leutkirch teilnehmen.
Die Sommerakademie Leutkirch hat sich in den vergangenen 18 Jahren in der Klassik-Szene einen sehr guten Namen erworben. Um die 40 junge, hochbegabte Instrumentalisten aus aller Welt haben sich in diesem Jahr angemeldet. Was 2004 mit nur wenig mehr als 20 Teilnehmern begonnen hatte, ist nun seit Jahren ein Event, das im Hochsommer das kulturelle Leben in Leutkirch und in der Region bereichert.
Die Teilnehmerkonzerte der Sommerakademie Leutkirch gehören zum Kurskonzept der Meisterkurse. So sollen die weit fortgeschrittenen Musiker aus aller Welt während der zehn Kurstage möglichst oft Gelegenheit bekommen, vor Publikum aufzutreten. Das Programm für die jeweiligen Akademie-Konzerte entsteht gewissermaßen just in time. Die Dozenten entscheiden nach ihren Eindrücken in internen Vorspielen, welche Ihrer Schüler in den Akademie-Konzerten zum Zuge kommen. Jedes Konzert hat auf diese Weise ein jeweils neues Programm. Weitere Konzerttermine unter www.musiksommer-leutkirch.de

Das Konzert beginnt um 19 Uhr im Goldenen Saal der Schlossklinik Bad Buchau.
Kartenvorverkauf in der Tourist-Information Bad Buchau, Marktplatz 6, 88422 Bad Buchau, Tel. 07582 808-180. Eintritt 15,- €, ermäßigt 13,- €.

STADTRADELN - Bad Buchau war dabei!

Beim Wettbewerb STADTRADELN geht es um Spaß am Fahrradfahren, und vor allem darum, möglichst viele Menschen für das Umsteigen auf das Fahrrad im Alltag zu gewinnen und dadurch einen Beitrag zum Klimaschutz zu leisten.
Die Stadt Bad Buchau hat sich 2022 zum ersten Mal an der Aktion beteiligt. Gemeinsam sind vom 17. Mai – 6. Juni 150 Radler und Radlerinnen in die Pedale getreten und haben fleißig Kilometer gesammelt. Mit 31.173 km konnte ein passables Ergebnis erzielt werden. Der erfolgreichste Teilnehmer erradelte innerhalb von drei Wochen 1419,8 km. Ein hervorragendes Ergebnis. 11 Teams waren in Bad Buchau insgesamt gemeldet. Den 1. Platz belegten die Schüler/innen und Lehrer/innen des Progymnasiums mit sagenhaften 12.659 km. Das Gesundheitszentrum Federsee machte seinem Namen Ehre und kam mit 7.432 km auf Platz 2, gefolgt vom offenen Stadtradelteam mit 6.646 km. Insgesamt war die Aktion sehr erfolgreich und hat noch Potential für das kommende Jahr.
Eine vollständige Liste der radaktivsten Teams gibt es auf stadtradeln.de/badbuchau.

Sommervergnügen Badespaß und Minigolf

Eine gute Nachricht für Badefreunde: das städtische Freibad ist bei guter Witterung täglich von 10 bis 19 Uhr geöffnet.
Die solare Wassererwärmungsanlage garantiert auch an nicht hochsommerlichen Tagen angenehm-temperiertes Badevergnügen. Der Kleinkindbereich ist sehr übersichtlich und ermöglicht eine optimale Beaufsichtigung der Kleinsten. Im großzügigen Kinderbecken warten das knallrote Nashorn „Bubu“ und der „Wasserigel“ auf kleine Wasserratten. Ein Beach-Volleyballfeld in angemessener Entfernung zum Becken bietet Freizeitspaß für Jung und Alt. Und nach einem anstrengenden Match kann man es sich auf der Sonnenterrasse bei einem coolen Drink gutgehen lassen.
Die angrenzende **Minigolfanlage** ist bei trockener Witterung täglich während der Badezeiten, oder ansonsten auch nach Absprache geöffnet. Der Freibadkiosk bietet auf der Terrasse kleine Speisen als Imbiss und eine Auswahl an Getränken und Eis an.
Der **Freibad-Eintritt** beträgt für Erwachsene 3,30 Euro, Rentner, Schwerbehinderte und Azubis 2,80 Euro, Kinder 3 -18 Jahre 1,50 Euro, die Familienkarte ist für 7,50 Euro erhältlich. **Gäste mit Gästekarte 2,80 Euro**, Kinder unter 3 Jahren sind frei. **Minigolfen** kostet für Erwachsene 2,50 Euro, Kinder (6 – 13 Jahre) 1,50 Euro, Jugendliche (14 -17 Jahre) Studenten, Behinderte, Rentner und **Gäste mit Gästekarte2,00 Euro**
Weitere Informationen unter: www.bad-buchau.de unter Service -> Freizeiteinrichtungen.

Städtisches Kinderferienprogramm pausiert

Das von der Tourist-Information organisierte Kinderferienprogramm muss 2022 leider, personell bedingt, noch einmal pausieren, bevor es 2023 wieder stattfinden soll.
Ganz ohne Ferienunterhaltung müssen die Bad Buchauer Kinder allerdings nicht bleiben. Das Federseemuseum bietet erstmalig ein tolles Wochenprogramm an. Das „Steinzeit-Survival-Training“ vom 15. – 26. August richtet sich an 6 – 10-Jährige. Informationen hierzu unter www.federseemuseum.de
Schülerinnen und Schülern wird über die Schulsozialarbeit ein Programm angeboten. Die Informationen erfolgen direkt über die Schulen.
Das beliebte Freibad und die Minigolfanlage sind ebenfalls geöffnet.

Vereine und Institutionen, die eigene Sommerangebote für Kinder anbieten möchten, veröffentlicht die Tourist-Information gerne. Die Informationen zu Termin, Ort, Art der Veranstaltung und wo man sich anmelden kann, bitte an gast@stadt-badbuchau.de schicken.

NATUR

NABU Federsee

Schmetterlingsvielfalt im Federseemoor entdecken

Schwalbenschwanz (Bild: Roman Schönle)

Jetzt im Sommer ist Schmetterlingszeit! Die pflanzliche Vielfalt auf den Riedwiesen rund um den Federsee bietet den auffälligen Blütenbesuchern und ihren Raupen jede Menge Blätter und Blüten zum Naschen. Hier im Federseegebiet leben rund die Hälfte der Baden-Württembergischen Schmetterlingsarten. Viele früher häufig vorkommende Arten sind heute in Baden-Württemberg selten geworden und finden hier in den Naturschutzgebieten rund um den Federsee wichtige Rückzugsräume. Dazu gehört zum Beispiel der Schwalbenschwanz. Aber auch seltene Moorarten wie den Skabiosen-Scheckenfalter kann man hier noch entdecken. Besonders schön ist der Tanz der Argusbläulinge auf der Bannwaldwiese anzusehen!
Schmetterlinge sind Feinschmecker: Die meisten Arten wählen die Pflanzen, an denen sie ihre Eier ablegen, sorgfältig aus – denn sie sind oft nur auf eine einzige Pflanzenart spezialisiert. Sind die Räupchen geschlüpft, gilt nur noch eine Devise: fressen!!! In kurzer Zeit vertausendfachen die kleinen Raupen ihr Gewicht und wachsen um das 10 bis 20fache in die Länge. Bis zu fünf Mal müssen sie sich daher häuten. Wenn die Raupe ausgewachsen ist, verpuppt sie sich. Die Raupenorgane werden abgebaut und zu Falterorganen umgebildet. Der schlüpfende Schmetterling ist noch völlig zerknittert und flugunfähig, seine Flügel müssen erst trocknen.
Schmetterlinge sind wahre Wunderwerke der Technik: Ihre Augen bestehen aus bis zu 30.000 winzigen Facetten. Sie können 2400 Mal besser als die menschliche Zunge schmecken! Der samtige Flügel besteht aus Millionen winziger Farbschuppen – und dennoch ist er extrem leicht. Die Muster darauf sind kein Zufall, sondern raffinierte Ablenkungs- und Tarnmanöver. Sie ahmen häufig giftige Tiere nach, um Feinde zu täuschen. Manche dieser so zerbrechlich aussehenden Tierchen sind überdies zu enormen Flugleistungen fähig. Die so genannten Schwärmer können mehr als 50 Stundenkilometer erreichen. Andere sind in der Lage, die Alpen zu überqueren! Erleben Sie die unglaubliche Insektenvielfalt auf den Führungen des NABU-Zentrums (Termine: www.NABU-Federsee.de)!

Sommer-Öffnungszeiten des NABU-Zentrums (Eintritt frei):
Di - Fr 13 – 17 Uhr
Sa, So, Feiertag 11 – 12 Uhr sowie 13 – 17 Uhr

i: Weitere aktuelle Tipps für Ihren Sommerspaziergang im Federseemoor finden Sie unter www.NABU-Federsee.de.

KULTUR

Federseemuseum

Von Bienen, Bögen und urzeitlichen Messern

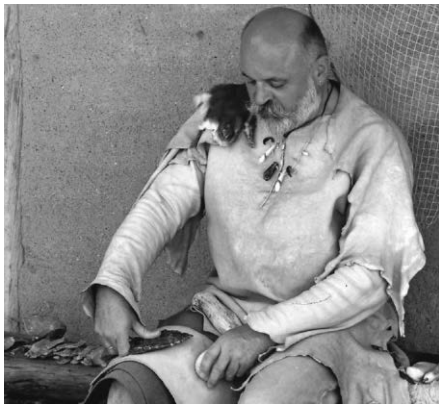

Mit einem **kleinen Sommerfest** startet das Federseemuseum in den Juli.
Am **3. Juli**, dem Tag des Imkers, stehen die Bienen und ihre Imker im Mittelpunkt. Denn Produkte wie Honig und Wachs waren schon in der Vorgeschichte beliebt und bei einigen Tätigkeiten unerlässlich. Seit den Wildbeutern der mittleren Steinzeit wurde der Honig wilder Bienen gesammelt. Vermutlich haben schon die Pfahlbauer in Arbon – Bleiche (Schweiz) vor mehr als 5300 Jahren in sogenannten Klotzbeuten (ausgehöhlten Baumstämmen) erste Bienenvölker gehalten. Im Laufe der Zeit wurde die Bienenhaltung immer wichtiger und weiter verbessert. Daher wartet der Imkerverband des Landkreises Biberach von **11 bis 17 Uhr** mit einem ansehnlichem Programm auf: angefangen vom Beobachten eines Volkes samt wichtigen Informationen rund um Bienen, über das Ziehen eigener Kerzen bis zum Kauf verschiedenster Imkerei-Produkte gibt es viel zu entdecken. Um **14 Uhr** laden die **ArchäoKids** im Freigelände andere Kinder zu einer speziellen Führung durch die Steinzeit ein. Die **Naturfärberei Král** setzt dem bunten Treiben ein weiteres i-Tüpfelchen auf, in dem sie das **Färben mit Pflanzenstoffen** vorführt.
Nur einen Tag später gastieren erfahrene **Bogenbauer** im Federseemuseum und zeigen eine Woche lang vom **4. bis zum 10. Juli** ihr meisterhaftes Können bei der Fertigung unterschiedlicher Bögen. Am **17. Juli** wird Archäotechnik pur erlebbar sein, wenn Alexander Bauer von **11 bis 17 Uhr** vorführt, wie aus unscheinbaren Feuersteinknollen geniale Waffen und Werkzeuge entstehen. Was vor rund 2,5 Millionen Jahren zunächst als grobes Behauen von Steinen begann, wurde vom modernen Menschen perfektioniert. Am Federsee finden sich viele Artefakte aus Feuerstein, das Rohmaterial wurde dafür teilweise aus weit entfernten Gegenden wie Oberitalien und Nordwesteuropa importiert.

Weitere Veranstaltungen:
Sonntag, 24. Juli
12 - 17 Uhr: Von wertvollen Opfern und ungewöhnlichen Riten – Glauben in der Bronzezeit. Anhand von Funden und Vergleichen aus anderen Regionen entschlüsselt Rosemarie Stadler die vielschichtigen Glaubensvorstellungen vor 3000 Jahren.
Sonntag, 31. Juli
13:30 - 16:30 Uhr: Das Spiel mit dem Feuer
Archäotechniker Patrick Geiger nimmt Besucher mit auf eine Reise von den Anfängen der Feuerherstellung bis heute.
14 Uhr: ArchäoKids- Führung - eine Tour durch die Steinzeit von Kindern nur für Kinder

Jeden Sonntag wird von 13:30 bis 16:30 Uhr Einbaumfahren auf dem Museumsteich, sowie das Ausprobieren der steinzeitlichen Speerschleuder angeboten. Die öffentliche Führung durch das Freigelände um 15 Uhr ist kostenlos, nur der Eintritt muss entrichtet werden.

GESUNDHEIT

Gesundheitszentrum Federsee

Beckenreinigung in der Adelindis Therme

Voraussetzung für die totale Entspannung in der Adelindis Therme Bad Buchau ist die Erhaltung einer sauberen, reinen und gesunden Badelandschaft. Dafür ist die jährliche Beckenreinigung unverzichtbar. Die die beiden Außenbecken frisch renoviert sind, bleiben diese zugänglich. Die weiteren Becken sind nacheinander, wie folgt gesperrt:

27.06. – 01.07.22	Hallenbad
04.07. – 08.07.22	Thermalsprudelbecken im Saunabereich
11.07. – 15.07.22	Bewegungsbad

Bei Fragen steht das Team der Adelindis Therme gerne unter Tel. 07582 800-1395 zur Verfügung.

KURSEELSORGE

Sprechzeiten: Pastoralreferent Wolfgang Preiss-John (kath.): Mittwoch 16 - 18 Uhr (Federseeklinik), Donnerstag 16 - 18 Uhr (Schlossklinik) und nach Vereinbarung.
Tel. 07582 800 1474.
Pfarrer Lutz (ev.) nach Vereinbarung, Tel. 07582 2324.

Angst beginnt im Kopf – Mut auch!

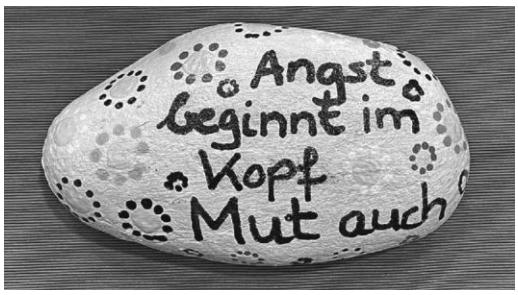

Liebe Leserin, lieber Leser, vor ein paar Wochen hat jemand einen bunt bemalten Stein in der Hauskapelle der Federseeklinik auf den Altar gelegt. Er trägt die Aufschrift „Angst beginnt im Kopf – Mut auch“. Ich weiß nicht, wer den Stein dort abgelegt hat. Ich vermute, es war eine Reha-Patientin, die bei der Ergotherapie den Stein so schön bemalt hat. Sie hat dafür eine Spruchweisheit ausgewählt, die ihr wichtig geworden ist. Vielleicht war es für sie eine wichtige Einsicht in ihrem therapeutischen Prozess: Angst beginnt im Kopf. Offenbar hilft ihr dieser Satz, mit ihren eigenen Ängsten zurecht zu kommen.
Wenn ich diesen Spruch lese, fällt mir ein, dass man Kindern früher geraten hat, sie sollen singen, wenn sie in den dunklen Keller oder durch einen finsteren Wald gehen müssen und Angst haben. Ich kann mich nur schwach erinnern, ob ich das als Kind selbst so gemacht habe. Auf jeden Fall kann ich mir gut vorstellen, dass es geholfen hat. Schon deshalb, weil der Kopf dann mit dem Singen beschäftigt war und keine wilden Phantasien entstehen konnten, welche Gefahr da wohl hinter der nächsten Ecke lauert. Wie gesagt: Angst beginnt im Kopf.
Der Satz auf dem Stein geht aber noch weiter: „Angst beginnt im Kopf – Mut auch“. Außerdem hat die Patientin den Stein in der Hauskapelle auf den Altar gelegt. Dort, fand sie, sei er am richtigen Platz. Warum? Auch dazu kann ich nur spekulieren. Mir persönlich fällt dazu ein, dass in der Glaubenstradition von Juden und Christen ein Lied ganz vielen Menschen Mut gemacht hat und heute noch zu machen vermag. Ein Lied aus dem biblischen Buch der Psalmen, welches wohl von König David geschrieben wurde. Dann wäre es 3000 Jahre alt und von einem musikalischen König verfasst worden, der in seiner Jugend ein Schafhirte gewesen war.
Das Lied, an das ich hier denke, ist der Psalm 23. In ihm vergleicht David Gott mit einem guten Hirten, der für seine Schafe sorgt. Und so lauten die ersten Zeilen:
„Der Herr ist mein Hirte,
nichts wird mir fehlen.
Er lässt mich lagern auf grünen Auen
und führt mich zum Ruheplatz am Wasser.
Er stillt mein Verlangen;
er leitet mich auf rechten Pfaden, treu seinem Namen.
Muss ich auch wandern in finsterer Schlucht,
ich fürchte kein Unheil.“
„Muss ich auch wandern in finsterer Schlucht“: Erkennen Sie die Parallele zum dunklen Keller oder finsteren Wald? König David hat im Blick auf sein Leben offenbar die Erfahrung gemacht, dass auch er nicht von finsteren Schluchten verschont war. Aber auch die Erfahrung, dass er nicht allein unterwegs war auf seinem Lebensweg. Dass er einen treuen Begleiter hatte, der wie ein guter Hirte für ihn sorgte: nämlich den HERRN, den „Ich-bin-da“, Gott. Und das hat ihm Mut gemacht. Mut, mit dem der kleine David, obwohl er sicher Angst hatte, sogar den Kampf mit dem Riesen Goliat aufnehmen konnte ...
Ihr Kur- und Klinikseelsorger Wolfgang Preiss-John

KIRCHLICHE MITTEILUNGEN

PDF-XChange Product
Click to buy NOW!
www.tracker-software.com

Trauerkreis Bad Buchau

Der Offene Trauerkreis möchte Trauernde einladen, ihren Weg der Trauer nicht alleine zu gehen.
Dieses Treffen eröffnet die Möglichkeit, Verständnis und Unterstützung in geschütztem Rahmen mit anderen Betroffenen zu erfahren und miteinander ins Gespräch zu kommen.
Das nächste Treffen des offenen Trauerkreises ist am Freitag am 24. Juni um 15.00 Uhr im Bischof-Sproll-Haus, Weiherstr. 43, Bad Buchau.
Zurzeit ist keine Anmeldung erforderlich.
Begleitet wird der Kreis von Renate Fuchs von der Kontaktstelle Trauer von Caritas und Dekanat Biberach gemeinsam mit dem Team der Seelsorgeeinheit Federsee.

Katholische Kirchengemeinde

Die Stiftschor-Ausflügler bei der Führung auf dem Spargelhof.

Jahresausflug des Stiftschors ins Schrobenhauser Land
Nach zweijähriger Zwangspause aufgrund der Coronapandemie konnten die Sängerinnen und Sänger des Stiftschors der Katholischen Kirchengemeinde Bad Buchau endlich wieder zu einem Ausflug starten. Als Ziel war das Schrobenhauser Land ausgewählt worden, das größte zusammenhängende Spargelanbaugebiet Bayerns. Chorleiterin Renate Bechtle freute sich, neben den Chormitgliedern auch deren Partner/innen, Freunde und Bekannte sowie Pastoralreferentin Claudia Wendt-Lamparter als Vertreterin des Pastoralteams begrüßen zu können. Sie führte anschließend mit einer kurzen Meditation in den Ausflugstag ein. Einen ersten Halt gab es auf der A8 in der Nähe von Günzburg für eine Kaffee- und Brezelpause, ein zweiter Stopp bot Gelegenheit zu einem besinnlichen Verweilen in der Autobahnkapelle „Maria Schutz der Reisenden“ bei Adelsried. Um die Mittagszeit wurde in Aichach-Ecknach der Gasthof Gutmann erreicht, wo für alle ein ausgezeichnetes Spargel-Schlemmer-Menü aufgetragen wurde. Wohlgestärkt ging es danach zu einem Spargelhof. Bei einer Führung zu den Spargelfeldern gab es interessante Informationen zum Spargelanbau, Gelegenheit zum Spargelstechen sowie Einblicke in die Weiterverarbeitung der Spargelernte. Im Hofladen konnte auch die eine oder andere regionale Spezialität erworben werden. Auf dem Programm stand nun der Besuch der bekannten Wallfahrtskirche „Maria Birnbaum“ bei Sielenbach im Landkreis Aichach-Friedberg. Die Barock-Kirche wurde in der zweiten Hälfte des 17. Jahrhunderts errichtet und den „Sieben Schmerzen Mariens“ geweiht. Mit ihren Kuppeln und Türmen lässt sie an einen orthodoxen Kirchenbau denken. Zum traditionellen Ausflugs-Chorgesang stimmte der Stiftschor vor dem Hochaltar einige bekannte Marienlieder an. Zu einem kurzen Aufenthalt für eine Erfrischung oder einen Nachmittags-Kaffee wurde danach Augsburg angesteuert. Aber bald wurde es wieder Zeit, die Rückfahrt an den Federsee anzutreten. Bevor ein von der Juni-Sonne überstrahlter Ausflugstag zu Ende ging, dankte Chorleiterin Renate Bechtle allen Beteiligten für die Organisation und das Dabeisein an diesem gelungenen Jahresausflug.

Stiftskirche St. Cornelius und Cyprianus
Öffnungszeiten Pfarrbüro Bad Buchau:
Di. 08:30 - 10:00 Uhr und 14:30 - 17:30 Uhr
Mi. 08:30 - 11:30 Uhr
Do. 08:30 - 11:30 Uhr
Fr. 08:30 - 11:30 Uhr und 14:30 - 17:30 Uhr
Telefon: 07582 91200
Fax: 07582 91201
E-Mail: kathPfarramt.BadBuchau@drs.de
www.se-federsee.de

Beichtgespräche und Krankenkommunion
- Bitte um Terminvereinbarung

Donnerstag, den 30. Juni
18.00 Uhr Friedensgebet am Kriegerdenkmal vor der Stiftskirche Bad Buchau
Sonntag, den 03. Juli
10.15 Uhr Eucharistiefeier ,gleichzeitig ist Kinderkirche
Montag, den 04. Juli
18.30 Uhr Eucharistische Anbetung
Donnerstag, den 07. Juli
18.00 Uhr Friedensgebet am Kriegerdenkmal vor der Stiftskirche Bad Buchau
Sonntag, den 10. Juli
10.15 Uhr Eucharistiefeier - Jubiläumsgottesdienst 70 Jahre Blutreitergruppe-
Donnerstag, den 14. Juli
18.00 Uhr Friedensgebet am Kriegerdenkmal vor der Stiftskirche Bad Buchau
Sonntag, den 17. Juli - Irmengardisfest
10.15 Uhr Festgottesdienst
Donnerstag, den 21. Juli
18.00 Uhr Friedensgebet am Kriegerdenkmal vor der Stiftskirche Bad Buchau
Sonntag, den 24. Juli
10.15 Uhr Eucharistiefeier

St. Peter und Paul Kappel
Telefon: 07582 91200

Beichtgespräche und Krankenkommunion
- Bitte um Terminvereinbarung

Sonntag, den 03. Juli
09.00 Uhr Kirchenpatrozinium
- mit Ministrantenehrung und Aufnahme -
Sonntag, den 10. Juli
09.00 Uhr Eucharistiefeier

Sonntag, den 17. Juli
09.00 Uhr Wort-Gottes-Feier mit Kommunionspendung
Samstag, den 23. Juli
18.30 Uhr Vorabendmesse

Johannes der Täufer in Dürnau
Telefon: 07582 91200

Beichtgespräche und Krankenkommunion
- Bitte um Terminvereinbarung

Donnerstag, den 30. Juni
08.30 Uhr Eucharistiefeier
Samstag, den 02. Juli
18.30 Uhr Vorabendmesse
Sonntag, den 03. Juli
- Gottesdienste in der Seelsorgeeinheit -
Donnerstag, den 07. Juli
08.30 Uhr Eucharistiefeier
Sonntag, den 10.Juli
09.00 Uhr Eucharistiefeier

Mariä Himmelfahrt in Kanzach
Telefon: 07582 91200

Beichtgespräche und Krankenkommunion
- Bitte um Terminvereinbarung

Sonntag, den 03. Juli
09.00 Uhr Wort-Gottes-Feier mit Kommunionspendung
Sonntag, den 10. Juli
10.15 Uhr Eucharistiefeier

Allgemeine Mitteilungen

Terminkalender
Einladung zur Kinderkirche
Zur nächsten Kinderkirche am 03.Juli 2022 laden wir alle Kinder ab 3 Jahren ein. Beginn ist um 10.15 Uhr in der Stiftskirche Bad Buchau in den vorderen Bänken. Während des Gottesdienstes werden wir die Kirche verlassen und draußen fortsetzen. Ende der Kinderkirche ist nach dem Ende des Gottesdienstes. (Anmeldung ist nicht notwendig). Wir freuen uns auf Euer Kommen.

Vorankündigung Tauchstunde
Am Freitag, den 15.Juli 2022 laden wir um 19.30 Uhr zur Open-Air-Tauchstunde nach Kanzach ein. Bei schlechtem Wetter findet der Gebetsabend in der Kirche in Kanzach statt.

Start der neuen Trauergruppe Jung verwitwet ab Mai 2022
-Plötzlich Allein !!! - Trauergruppe für (Jung-) Verwitwete
Die Kontaktstelle Trauer von Caritas und Dekanat Biberach lädt zu einem neuen Trauerkreis ein. Eingeladen sind alle Verwitweten zwischen 30 und 55 Jahre, die vor kurzem oder in den letzten paar Jahren ihren Partner, ihre Partnerin verloren haben. Die Gesprächsgruppe bietet Raum für die eigene Trauer und eröffnet die Möglichkeit, Verständnis und Unterstützung mit anderen Betroffenen in geschütztem Rahmen zu erfahren. Die Gruppe ist offen für alle, unabhängig ihrer Konfession.
Begleitet wird die Gruppe von Silke Jones und Renate Fuchs, von der Kontaktstelle Trauer von Caritas und Dekanat Biberach.
Die Gruppe trifft sich im Gemeindehaus St. Josef, Birkendorfer Str. 4, 88400 Biberach.
Die zweite Treffen ist auch als Schnupperangebot gedacht und findet **Dienstag 05. Juli 2022** von 19.00 Uhr bis 20.30 Uhr statt: Anschließend besteht die Möglichkeit diesen Trauerweg als geschlossen Gruppe für ein Jahr fortzusetzen.
Wir halten uns an die jeweils aktuellen Vorgaben des Schutzkonzeptes und der Hygienemaßnahmen.
Für die Anmeldung ist ein erstes telefonisches Vorgespräch erforderlich. Bitte melden Sie sich per Mail oder telefonisch bei Renate Fuchs oder Silke Jones.
Silke Jones, Caritas Biberach, Tel. 07351/80 95 190, E-Mail: jones.s@caritas-biberach-saulgau.de oder
Renate Fuchs, Dekanat Biberach, Tel. 07351 80 95 407, E-Mail: Renate.Fuchs@drs.de

Johanniter Hospizgruppe Bad Schussenried-Federsee
„Den letzten Tagen mehr Leben geben“
Begleitung von schwerstkranken und sterbenden Menschen und deren Angehörige. Wir begleiten Sie zu Hause und im Seniorenheim.
Kontakt: Tel. 07583 19214 oder 0174 4074383,
hospiz.bad-schussenried@johanniter.de

Ökumenischer Freundeskreis Asyl in Bad Buchau
Der Ökumenische Freundeskreis Asyl trifft sich regelmäßig, einmal im Monat im Haus Asyl. Er hat sich zur Aufgabe gemacht, Flüchtlinge und Asylbewerber im Federseeraum zu begleiten und Hilfestellungen im täglichen Leben anzubieten. Bestehende Hilfen und Angebote werden hier miteinander vernetzt und neue Projekte werden gemeinsam geplant. Wir freuen uns über Menschen, die in der Flüchtlingsarbeit mithelfen.
Ansprechpartner:
Pfarrer Martin Dörflinger, Tel. (0 75 82) 91200, E-Mail: martin.doerflinger@drs.de und
Markus Lutz, evang. Pfarrer, Tel. (0 75 82) 2324, E-Mail: markus.lutz@elkw.de

Trauerkreis in Bad Buchau
Der Offene Trauerkreis möchte Trauernde einladen, ihren Weg der Trauer nicht alleine zu gehen.Dieses Treffen eröffnet die Möglichkeit, Verständnis und Unterstützung in geschütztem Rahmen mit anderen Betroffenen zu erfahren und miteinander ins Gespräch zu kommen.
Weitere Treffen im Jahr 2022 sind am 22. Juli, 16. September, 11. November und 09. Dezember geplant.
Aufgrund der Pandemielage ist eine Anmeldung bis spätestens Donnerstag vor dem jeweiligen Termin bei der Kontaktstelle Trauer, Dekanat Biberach, Tel. 07351/ 8095 400 oder bei Frau Bledt 07582/1232 oder Frau Lutz Tel. 07582/2835 (nicht später als 19.00 Uhr) erforderlich.
Begleitet wird der Kreis von Renate Fuchs von der Kontaktstelle Trauer von Caritas und Dekanat Biberach gemeinsam mit dem Team der Seelsorgeeinheit Federsee.

Evangelische Kirchengemeinde

Telefon: 07582 2324
Fax: 07582 926290
E-Mail: pfarramt.bad-buchau@elkw.de
http://www.evkirche-badbuchau.de

Gottesdienste
Sonn- und feiertags laden wir um 10:00 Uhr zum Gottesdienst in die Evangelische Kirche, Karlstraße 11, ein. In der Regel sind zurzeit noch einige Plätze frei – wir freuen uns über alle, die kommen!

Kindergottesdienst
Der Kindergottesdienst findet zur Zeit nicht statt.

So 03.07.2022 – 3. S. n. Trinitatis
10:00 Uhr Familiengottesdienst mit den Konfi3+4-Kindern (Pfr. Markus Lutz): Taufe und Tauferinnerung
So 10.07.2022 – 4. S. n. Trinitatis
10:00 Uhr Predigtgottesdienst (Pfr. Hermann Bauer); Predigt über Johannes 8,3–11: „Wer unter euch ohne Sünde ist, werfe den ersten Stein“
So 17.07.2022 – 5. S. n. Trinitatis
10:00 Uhr Gottesdienst für die ganze Gemeinde (Diakon Philip Rampp/Pfr. Markus Lutz) mit der Jugo-Band aus Aulendorf und der Vorstellung der Konfirmandinnen; Predigt über 1. Mose 12,1–4a: „Mit Gott neue Wege gehen – ein Segen sein“. Anschließend laden wir herzlich zum Sommerfest ein.
So 24.07.2022 – 6. S. n. Trinitatis
10:00 Uhr Gottesdienst (Pfr. Markus Lutz); Predigt über Römer 6,3-11: „Als Getaufte in einem neuen Leben wandeln“

Veranstaltungen
Geöffnete Kirche
Unsere Kirche bleibt tagsüber zum Gebet unter der Woche geöffnet.
Auf unserer Webseite http://www.evkirche-badbuchau.de finden Sie weitere Hinweise.

Ökumenisches Friedensgebet
Donnerstags um 18:00 Uhr beten wir vor der Stiftskirche (bei schlechtem Wetter in der Stiftskirche) für den Frieden in der Ukraine und in der Welt. Herzliche Einladung!

Konfi3+4 – Ein Angebot für 3.- und 4.-Klässler
Zu Konfi3+4 sind alle 3.- und 4.-Klässler eingeladen, die den evang. Religionsunterricht besuchen. Die Kinder werden spielerisch, ihrem Alter gemäß, mit Themen des Glaubens und der Gemeinde vor Ort bekannt gemacht. Beginn ist mit dem Familiengottesdienst zur Taufe am Sonntag, 3. Juli 2022 um 10:00 Uhr. Es wäre schön, wenn alle in Frage kommenden Familien am Sonntag dabei sind. Die Kinder werden im Anschluss mit einer Rallye die Kirche erkunden und die Eltern während dieser Zeit den weitere Verlauf besprechen. Bei Rückfragen wenden Sie sich am besten an Pfr. Markus Lutz (Tel. 23 24 oder Mail: markus.lutz@elkw.de).

Sommerfest im Garten des Gemeindehaus
Am Sonntag, den 17.07.2022, feiern wir unser Sommerfest im Garten des Evangelischen Gemeindehauses, Karlstraße 24, – bei schlechtem Wetter im Gemeindehaus. Beginn ist um 10:00 Uhr mit einem Gottesdienst für die ganze Gemeinde. Die musikalische Gestaltung übernimmt die Jugo-Band aus Aulendorf. Anschließend gibt es Gegrilltes, auch für Vegetarier, und nach dem Essen Kaffee und Kuchen.
Für Kaffee- und Kuchenspenden sind wir dankbar (Ansprechpartnerin Ilse Rommel, Tel. 29 46).

Kirchenchorprobe
Der Kirchenchor probt donnerstags um 20:00 Uhr im Evangelischen Gemeindehaus, allerdings vor den Ferien nur noch am 21.07.2022.
Es sind alle herzlich willkommen, die Freude am gemeinsamen Singen haben.

Öffentliche Bücherei (im Evang. Gemeindehaus, Karlstraße 24):
Die Bücherei hat in der Schulzeit montags bis freitags von 9:30–16:30 Uhr geöffnet.

VERANSTALTUNGSKALENDER

Donnerstag, 30. Juni

19:30 Uhr: Hobby-Treff – Kreativ-Workshop im Haus des Gastes. Teilnahme mit Gästekarte kostenlos. Lediglich verwendete Materialien sind zu bezahlen.

Freitag, 1. Juli

19:00 Uhr: Stadtführung mit Charlotte Mayenberger. Treffpunkt Tourist-Information. Teilnahme 3,- €, mit Gästekarte 2,- €.
19:30 Uhr: Kurkonzert mit der Musikkapelle Betzenweiler auf dem Marktplatz. Bei schlechter Witterung im Kurzentrum.

Samstag, 2. Juli

13:30 Uhr: Geführte Wanderung zum Skulpturenfeld nach Oggelshausen (ca. 10-12 km). Treffpunkt: Tourist-Information. Teilnahme mit Gästekarte kostenlos.
19:30 Uhr: Themenführung zum Federsee „Sommerabend am Federsee“. Treffpunkt: Naturschutzzentrum. Kostenbeitrag 5,- €, mit Gästekarte ermäßigt.
20:00 Uhr: Konzert mit Dilian Kushev – Die goldene Stimme aus Bulgarien. In der evangelischen Kirche, Eintritt frei, Spenden erwünscht.

Sonntag, 3. Juli

7:00 Uhr: Tagesausfahrt: Bergfest zur Alpenrosenblüte auf dem Fellhorn, mit dem Busunternehmen Diesch. Reisepreis: 67,- €. Reservierung unter Tel. 07582 93160.
11:00 – 17:00 Uhr: Sommerfest im Federseemuseum mit verschiedenen Aktionen und Vorführungen.
13:30 – 16:30 Uhr: Einbaumfahren und Speerschleudern im Federseemuseum.
14:00 – 16:00 Uhr: Gedenkraum zur jüdischen Geschichte geöffnet. Der Eingang befindet sich in der Badgasse, im flachen Anbau hinter der Tourist-Information/Haus des Gastes.
14:00 Uhr: ArchäoKids – Kinder führen Kinder mit anschließendem Aktivprogramm. Im Federseemuseum.
15:00 Uhr: Öffentliche Führung im Federseemuseum.

Montag, 4. Juli

19:00 Uhr: Führung „Jüdisches Leben in Buchau“ mit Charlotte Mayenberger. Treffpunkt Tourist-Information. Teilnahme 5,- €, mit Gästekarte 2,- €.

Dienstag, 5. Juli

6:30 Uhr: Tagesausfahrt: Dreiländer-Schifffahrt, mit dem Busunternehmen Diesch. Reisepreis: 73,- €. Reservierung unter Tel. 07582 93160.
15:45 Uhr: Führung durch die Stiftskirche, Treffpunkt: Eingang der Stiftskirche. Teilnahme mit Gästekarte kostenlos.
19:30 Uhr: Hobby-Treff – Kreativ-Workshop im Haus des Gastes. Teilnahme mit Gästekarte kostenlos. Lediglich verwendete Materialien sind zu bezahlen.
19:30 Uhr: Führung in den Wackelwald. Treffpunkt: Naturschutzzentrum. Kostenbeitrag 5,- € mit Gästekarte ermäßigt.

Mittwoch, 6. Juli

18:00 Uhr: Vortrag von Dr. Joachim Hahn zur Emanzipation der Juden in Württemberg. Im Goldenen Saal der Schlossklinik. Der Eintritt ist frei.

Donnerstag, 7. Juli

19:30 Uhr: Hobby-Treff – Kreativ-Workshop im Haus des Gastes. Teilnahme mit Gästekarte kostenlos. Lediglich verwendete Materialien sind zu bezahlen.

Freitag, 8. Juli

19:30 Uhr: Kurkonzert mit den Freizeitmusikanten Uttenweiler auf dem Marktplatz. Bei schlechter Witterung im Kurzentrum.
20:45 Uhr: Fledermaus-Abend auf der Spur der heimlichen Flattertiere. Treffpunkt: Naturschutzzentrum. Kostenbeitrag 5,- €, mit Gästekarte ermäßigt.

Samstag, 9. Juli

13:30 Uhr: Geführte Wanderung zum Aussichtspunkt Brackenhofen über Seelenhofer Ried und Moosburg, Rückweg durch das Banngebiet Staudacher (ca. 10-12 km). Treffpunkt: Tourist-Information. Teilnahme mit Gästekarte kostenlos.
19:30 Uhr: Abendführung zum Federsee. Treffpunkt: Naturschutzzentrum. Kostenbeitrag 5,- € mit Gästekarte ermäßigt.

Sonntag, 10. Juli

13:30 – 16:30 Uhr: Einbaumfahren und Speerschleudern im Federseemuseum.
14:00 – 16:00 Uhr: Gedenkraum zur jüdischen Geschichte geöffnet. Der Eingang befindet sich in der Badgasse, im flachen Anbau hinter der Tourist-Information/Haus des Gastes.
15:00 Uhr: Öffentliche Führung im Federseemuseum.

Dienstag, 12. Juli

8:00 Uhr: Adelindismarkt – Großer Krämermarkt, mit Textilien, Haushaltswaren und regionalen Produkten auf dem Marktplatz.
19:30 Uhr: Hobby-Treff – Kreativ-Workshop im Haus des Gastes. Teilnahme mit Gästekarte kostenlos. Lediglich verwendete Materialien sind zu bezahlen.
19:30 Uhr: Führung in den Wackelwald. Treffpunkt: Naturschutzzentrum. Kostenbeitrag 5,- € mit Gästekarte ermäßigt.

Donnerstag, 14. Juli

19:30 Uhr: Hobby-Treff – Kreativ-Workshop im Haus des Gastes. Teilnahme mit Gästekarte kostenlos. Lediglich verwendete Materialien sind zu bezahlen.

Freitag, 15. Juli

19:00 Uhr: Stadtführung mit Charlotte Mayenberger. Treffpunkt Tourist-Information. Teilnahme 3,- €, mit Gästekarte 2,- €.
19:30 Uhr: Kurkonzert mit der Stadtkapelle Bad Buchau auf dem Marktplatz. Bei schlechter Witterung im Kurzentrum.

Samstag, 16. Juli

7:00 Uhr: Tagesausfahrt: Säntis-Appenzell, mit dem Busunternehmen Diesch. Reisepreis: 46,- €. Reservierung unter Tel. 07582 93160.
13:30 Uhr: Geführte Wanderung zur Bachritterburg in Kanzach (ca. 10-12 km). Treffpunkt: Tourist-Information. Teilnahme mit Gästekarte kostenlos.
Ab 14:30 Uhr: 21. Bad Buchauer Stadtlauf mit Federsee-Halbmarathon. Start und Ziel auf dem Marktplatz. Anmeldungen und weitere Informationen unter www.svbadbuchau.de
19:30 Uhr: Abendführung zum Federsee. Treffpunkt: Naturschutzzentrum. Kostenbeitrag 5,- € mit Gästekarte ermäßigt.

Sonntag, 17. Juli

11:00 – 17:00 Uhr: „Messer der Urzeit" – Vorführung wie feuersteinscharfe Werkzeuge entstehen. Im Federseemuseum.
13:30 – 16:30 Uhr: Einbaumfahren und Speerschleudern im Federseemuseum.
14:00 – 16:00 Uhr: Gedenkraum zur jüdischen Geschichte geöffnet. Der Eingang befindet sich in der Badgasse, im flachen Anbau hinter der Tourist-Information/Haus des Gastes.
15:00 Uhr: Öffentliche Führung im Federseemuseum.

Dienstag, 19. Juli

19:30 Uhr: Hobby-Treff – Kreativ-Workshop im Haus des Gastes. Teilnahme mit Gästekarte kostenlos. Lediglich verwendete Materialien sind zu bezahlen.
19:30 Uhr: Führung in den Wackelwald. Treffpunkt: Naturschutzzentrum. Kostenbeitrag 5,- € mit Gästekarte ermäßigt.

Mittwoch, 20. Juli

7:00 Uhr: Tagesausfahrt: Chiemsee mit den Inseln Frauen- und Herrenchiemsee, mit dem Busunternehmen Diesch. Reisepreis: 65,- €. Reservierung unter Tel. 07582 93160.

Donnerstag, 21. Juli

19:30 Uhr: Hobby-Treff – Kreativ-Workshop im Haus des Gastes. Teilnahme mit Gästekarte kostenlos. Lediglich verwendete Materialien sind zu bezahlen.

Freitag, 22. Juli

19:30 Uhr: Kurkonzert mit der Musikkapelle Betzenweiler auf dem Marktplatz. Bei schlechter Witterung im Kurzentrum.
20:30 Uhr: Fledermaus-Abend auf der Spur der heimlichen Flattertiere. Treffpunkt: Naturschutzzentrum. Kostenbeitrag 5,- €, mit Gästekarte ermäßigt.

Samstag, 23. Juli

8:00 Uhr: Tagesausfahrt: Berghotel Mummelsee – Schwarzwald, mit dem Busunternehmen Diesch. Reisepreis: 63,- €. Reservierung unter Tel. 07582 93160.
13:30 Uhr: Geführte Wanderung nach Dürnau (ca. 10 bis 12 km). Treffpunkt: Tourist-Information. Teilnahme mit Gästekarte kostenlos.
19:30 Uhr: Abendführung zum Federsee. Treffpunkt: Naturschutzzentrum. Kostenbeitrag 5,- € mit Gästekarte ermäßigt.

Sonntag, 24. Juli

12:00 – 17:00 Uhr: „Glauben in der Bronzezeit" – Rosemarie Stadler entschlüsselt den bronzezeitlichen Kult vor 3000 Jahren und zeigt all seine Eigenheiten. Im Federseemuseum.
13:30 – 16:30 Uhr: Einbaumfahren und Speerschleudern im Federseemuseum.
14:00 – 16:00 Uhr: Gedenkraum zur jüdischen Geschichte geöffnet. Der Eingang befindet sich in der Badgasse, im flachen Anbau hinter der Tourist-Information/Haus des Gastes.
15:00 Uhr: Öffentliche Führung im Federseemuseum.
19:00 Uhr: Schlosskonzert mit Friedemann Wuttke. Im Innenhof der Schlossklinik, bei schlechter Witterung im Goldenen Saal. Kartenvorverkauf in der Tourist-Information Bad Buchau, Tel. 07582 808-180. Eintritt 15,- € mit ermäßigt 13,- €.

Montag, 25. Juli

19:30 Uhr: Kurtanz mit Alleinunterhalter Reinhold. Im Kurzentrum (Saal Bad Buchau). Einlass ab 19 Uhr. Eintritt 5,- €.

Dienstag, 26. Juli

19:30 Uhr: Hobby-Treff – Kreativ-Workshop im Haus des Gastes. Teilnahme mit Gästekarte kostenlos. Lediglich verwendete Materialien sind zu bezahlen.
19:30 Uhr: Führung in den Wackelwald. Treffpunkt: Naturschutzzentrum. Kostenbeitrag 5,- € mit Gästekarte ermäßigt.

Donnerstag, 28. Juli

19:30 Uhr: Hobby-Treff – Kreativ-Workshop im Haus des Gastes. Teilnahme mit Gästekarte kostenlos. Lediglich verwendete Materialien sind zu bezahlen.

Freitag, 29. Juli

19:00 Uhr: Stadtführung mit Jörg Schmid. Treffpunkt Tourist-Information. Teilnahme 3,- €, mit Gästekarte 2,- €.
19:30 Uhr: Kurkonzert mit der Musikkapelle Dürnau auf dem Marktplatz. Bei schlechter Witterung im Kurzentrum.
20:30 Uhr: Fledermaus-Abend auf der Spur der heimlichen Flattertiere. Treffpunkt: Naturschutzzentrum. Kostenbeitrag 5,- €, mit Gästekarte ermäßigt.

Samstag, 30. Juli

7:00 Uhr: Tagesausfahrt: Colmar mit Stadtrundfahrt im Minizug, mit dem Busunternehmen Diesch. Reisepreis: 59,- €. Reservierung unter Tel. 07582 93160.
13:30 Uhr: Geführte Radtour nach Steinhausen zur „Schönsten Dorfkirche der Welt“ (ca. 25 km). Treffpunkt: Tourist-Information. Teilnahme mit Gästekarte kostenlos.
19:30 Uhr: Abendführung zum Federsee. Treffpunkt: Naturschutzzentrum. Kostenbeitrag 5,- € mit Gästekarte ermäßigt.

Sonntag, 31. Juli

13:30 – 16:30 Uhr: „Das Spiel mit dem Feuer“ – Eine Reise von den Anfängen der Feuerherstellung bis heute. Im Federseemuseum.
13:30 – 16:30 Uhr: Einbaumfahren und Speerschleudern im Federseemuseum.
14:00 – 16:00 Uhr: Gedenkraum zur jüdischen Geschichte geöffnet. Der Eingang befindet sich in der Badgasse, im flachen Anbau hinter der Tourist-Information/Haus des Gastes.
14:00 Uhr: ArchäoKids – Kinder führen Kinder mit anschließendem Aktivprogramm. Im Federseemuseum.
15:00 Uhr: Öffentliche Führung im Federseemuseum.

© Hellfpoint/iStock

Mit meinem Erbe Gutes tun...

Gestalten Sie mit einer Testamentsspende wirkungsvoll die Zukunft. Ihre Verfügung ist von der Erbschaftsteuer befreit und kommt so in vollem Umfang Müttern und ihren Kindern zugute.

Ein Testament ist eine sehr persönliche Angelegenheit. Unser kostenloser Ratgeber hilft Ihnen dabei.

Deutsches Müttergenesungswerk, Bergstraße 63, 10115 Berlin
Telefon: 030 330029 0
Website: www.muettergenesungswerk.de/testamente

Spendenkonto
IBAN: DE13 7002 0500 0008 8555 04
BIC: BFSWDE33MUE

Elly Heuss-Knapp-Stiftung
Müttergenesungswerk

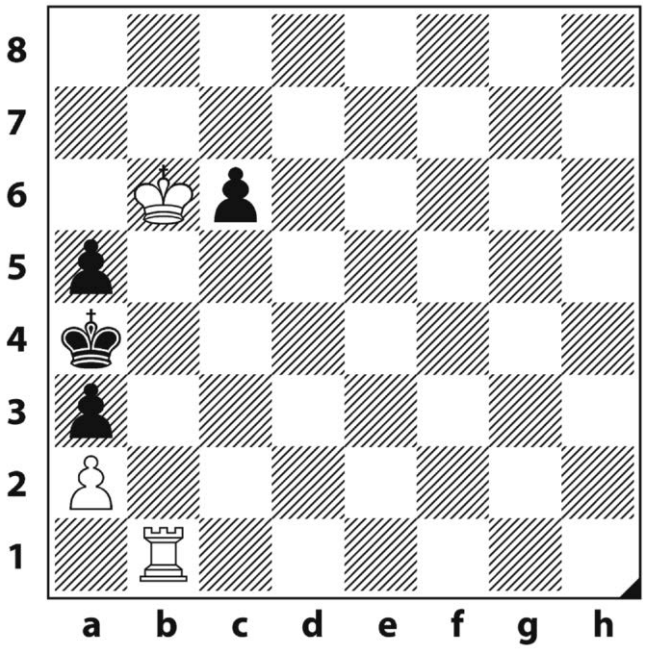

Problem Nr. 5H 0521

Finnische Geburtstagstorte

J. Gunst, Suomen Shakki 1927,
E. af Hällström z. 50. Geb. gew.

Kontrolle:
Weiß (3) Kb6, Tb1, Ba2
Schwarz (4) Ka4, Ba3, a5, c6
Weiß beginnt und setzt in vier Zügen matt.

„Suomen Shakki“ ist leicht als „finnisches Schach“ zu entschlüsseln, zumal „Suomi – Finland“ zumindest Briefmarkensammlern als finnischer bzw. schwedischer Name Finnlands wohlvertraut ist. Hier hat ein finnischer Komponist seinem adligen Landsmann zum 50. Geburtstag gratuliert. Gerade die „Kleinkunst“ (z.B. Aufgaben mit nur bis zu sieben Steinen) wird in Finnland besonders liebevoll gepflegt. Scheint im Diagramm nicht die Weite der finnischen See(le)nlandschaft durch?

© DEIKE PRESS 751R65S1

Lösung: Wie bläst man die 50 Kerzen dieser ansonsten sparsamen Geburtstagstorte aus? Paradoxerweise mit einem pyrotechnischen Knaller: **1.Tb5!!** (droht 2.Txa5+ Kb4 3.Tc5 Ka4 4.Tc4 matt). Dieses „Geburtstagsgeschenk“ für den Freibauern erweist sich als Danaergeschenk: **1...cxb5 2.Kc5** (Zugzwang!) **2...b4 3.Kc4** (Zugzwang!) **3...b3 4.axb3** matt. So wird aus dem Aschenputtel auf a2 eine wunderschöne Prinzessin. Tolles Turmopfer mit einer guten Prise (schwarzem) Humor, wenn der weiße König den schwarzen Unglücksraben bis zum Schafott eskortiert! **1...c5 2.Txa5+ Kb4 3.Txc5** (Zugzwang!) **3...Ka4 4.Tc5** matt. Und hier, wie schon in der Drohung, ein lustiges Hin und Her! Noch erwähnenswert ist laut finnischem Kommentator der „försök“ (Versuch) 1.Tc1? Kb4! (c5? 2.Tc4 matt) 2.Tc5 Ka4? 3.Tc4 matt, aber: 2...a4!

Denken Sie an Ihre Tiere!

Lassen Sie Ihre Haustiere bei den heißen Temperaturen NICHT im Auto zurück!

Unser Einsteiger-Angebot für Sie!

3x inserieren und nur 2x bezahlen!

Gilt nur für gewerbliche Anzeigen!

Jetzt kommen Sie zum Zug!

Für Sie als Neukunde gibt es jetzt den EINSTEIGERTARIF 3 für 2* in Ihrem Mitteilungsblatt. So präsentieren Sie Ihre Angebote optimal und nachhaltig und gewinnen viele neue Kunden.
Sie buchen einfach 3 Anzeigen zum Preis von 2. Und für weitere Anzeigen gibt es ebenfalls günstige Preise in Einzelgemeinden und für Anzeigenkombinationen.

Machen Sie den Test!

Gerne stimmen wir alle Einzelheiten auf Ihren individuellen Bedarf ab. Wir entwerfen und gestalten auch Ihre Anzeigen nach Ihren Vorgaben und mit Ihrem Firmenlogo, falls Sie noch keine Werbevorlagen haben.

* Dieses Angebot ist nur gültig für Buchungen innerhalb 3 Monaten in Einzelgemeinden, jedoch nicht für Anzeigenkombinationen.

Buchung & Infos

Telefon	07154 8222-70
Fax	07154 8222-15
Mail	anzeigen@duv-wagner.de
Web	www.duv-wagner.de

Druck + Verlag WAGNER

Seit mehr als 60 Jahren ein loyaler Partner der Kommunen.